Сембе масторонь пролетариятне, пуромода марс!

МОКШЕНЬ ПРАВДА

Советскяй Союзонь Коммунистический партиянь Мордовский областной комитетть, МАССР-нь Верховнай Советть и Министронь Советть органица

ЛИСЕНДИ 1921 кизонь сентябрьста сявомок

Шавши, 10 апрельста, 1990 к.

43 (12118) №

ПИТНЕЦ 3 тр.

СОВЕТОНЬ СТРАНАТЬ ЭЗГА

АНЬЦЕК ФАКТТ

▲ **ТЕРМЕЗ.** Хлопчатниконь видема ушедсть Узбекистанонь инь южнай областень — Сурхандарьинскяйнь земледелецне. Кельме тундать сюнеда работатне ушедсть аф ламода сяда поздна етай кизоть коряс, сяс хозяйстватнень эса страндайхть техникать работафтомс сяда производительнайста и работатнень тиендемс оцю качестваса.

▲ **НАПОЛЬНАЙ.** (Чувашскяй АССР-сь). Васенцеда народнайнь лемонь максомда меле няфтсь концерт земляконзонды Чувашиянь Напольнай велеста хорсь. Вов ни комсь киза фкявок праздник районца аф етни эсь лацонь тя коллективть, коса мороть кельгомац пуроптозень марс разнай профессиянь ломаттнень, выступленияфтома. Хорть музыкальнай коллекциясонза — странастонк ламоц нароттнень фольклорсна. Но инь сидеста концерттнень эса моресевихть мокшэрзянь морот — вдь велеса аф кржа мокшэрзяда. Репертуарть козякофнесы Мордовиянь шабрань Ардатовскяй райононь колхоснонь эзда фкять мархта коллективть лама кизонь ялгаксшиц. Саранскяйнь музейхненди и театратненди якаматне. Курок Напольнайса панжеви Мордовскяй культурань республиканскяй центра. Эзонза сувай и велень народнай хорсь.

▲ **СЫЗРАНЬ.** (Куйбышевскяй областсь). Стака пингть лездсть калонь кундайхненди СССР-ть 60 кизоц лемса летчиконь Сызранскяй высшай военнай авиационнай училищань вертолетчикне. Калонь кундамста ломаттне афи талакодсть, кода эйсь явсь беряктъ эзда. Леэдома тертьфне, кодак састь тяза, нолдазь кресласнон-лебедкаснон и кеподезь вертолетти зиянц повфнень.

▲ **ГУРЬЕВ.** 2 апрельста сявомок питнефтома кармасть ярхцсема школьнай столовайхнень эса ошень школатнень 1—5 классонь тонафнисна. Тяфтама решения примасть народнай депутатонь Гурьевскяй областной Советть исполкомоц и облсовпрофсь. Тяфтама целенди нолдафт ярмакт местнай бюджетста и предприятиятнень, организациятнень средстваснон эзда — примерна 600 тежянь цалковай эрь ковня.

✦ **ТБИЛИСИ.** Диабетса сяряди ломаттненди кодамовок кальдявонь аф тиенди сахар можна анокламс стевиясга—тропический лама кизонь растенияста. Тяфтама растениянь васенце плантациясь эвонлась Ланчхутскяй райононь Грмагельскяй цитрусовай совхозса. Кода содаф, стевиять лопанзон эса улихть веществат, конат сядонь-крда сяда ламбамот сахарозать коряс. Мелю тишесь, кода тага сонь лемнесазь лиякс, васенцеда муфоль Парагвайса. Минь странасонк тяфтама растеният касфневихть Украинаса и Грузияса.

▲ ***МАЛОРИТА.*** *(Брестскяй областсь).* Эсь хозяйствань марка мархта пива эвонлась «Малоритскяй» совхозонь магазинца. Тяфтама сямомбялень васенце партиять анокласе совхозонь пивазаводсь. Хозяйствань работникне эсь вийса петесь шава помещениять, коладсть оборудования, конь рамазь «Латвиммаш» объединениянь. Рижскяй ...

МОКШЭРЗЯНЬ КРАЙСА

САРАНСК

КУЛЯТ, СОБЫТИЯТ, ФАКТТ

ЛЬГОТАТ—НАСЕКАЛЬЩИКНЕНДИ

Саранскяй инструментальнай заводса тиф участка, коса аноклакшневи оснастка штамповкань методса деталень нолдамс.

Изделиятне тиендевихть Харьковскяй межотраслевой головной конструкторско-технологический институтть заказонзон и разработканзон коряс.

Етаф колма ковста заводса кассь мелянь тяка пингть коряс напильниконь нолямась. Сяикса, мес тяфтама продукциянь тиендемась лувондови стакакс и штоба кемокстамс насекальщиконь кадратнень, тейст ладяфт льготат. Кепотьксонди, аньцек сафненди максеви 200 цалковай материальнай пособия. А тяфтама специальностьс коре работай ломанти отпускс тумстонза, кда сон пяшкодезе плантъ, дополнительна отпускнойда башка, максеви 200 цалковай ярмак. Тяка пингть цебярьгофневихть тоса трудонь условиятне. Сембось тя лезнитевть лац ладяманцты.

светильниконь тиендема, ронатненди максф «Марс» и «Орбита» лепт.

- КУТТ—ВЕЛЕРЯЙХНЕНДИ

Эрь кизоня коль сяда лама эряма васта стройси районь велень эряйхненди Чамзинскяй 2 № МПМК-ть коллективоц.

Меля, кепотьксонди, мехколоннань специалисттне тисть кафта квартираста аци коттеджат «Кульминскяй» и «Заря» колхоснененди. Тяда башка, «Кульминскяй» колхозонь труженикненди максфт кафта квартираса вете кутт. Синь эсост эряйхть ни хозяйствань специалисттне, животноводтне и механизаторхне. Удобства мархта тиф куттненди кармасть мртцема ошу туф семьятне. Тяфта, кафта семьят мрдасть «Заря» колхозу.

Тядде МПМК-ть коллективонц главнай строительнай площадкац кармай улема «Садовод» колхозса, коса арьсекшневи строямс велеряйхненди кемгафтува квартира.

Д. АЛЕКСАНДРОВ.

ЁТАФТОВИ МИЛОСЕРДИЯНЬ НЕДЯЛЯ

Милосердиянь и шумбрашинь Советскяй фондсь тядден 15 апрельста сявомок 22 апрельти молемс етафты «Милосердиянь недяля» акция. Сонь целец — лездомс пяк ашуста эряй ломаттнень...

Мордовияса лувондови 3600 сьамост эряй сире ломань, конатнень пяк емла пенсиясна. Сяс Милосердиянь и шумбрашинь Советский фондть республиканский отделениянц энялди трудовой сембе коллективненди, пенсионерхненди и сембе граждаттненди шиамс тяфтама недяляннь етафтомать, лездомс милосердии...

КАСЫ НАРОДТИ ТОВАРОНЬ НОЛЯМАСЬ

Кадошкинскяй электротехническяй заводса карьмодсть народнай потреблениянь товаронь нолямa. Тяни тоса производствань марстонь объемть эзда витай 15 процентть зан...

ВЕЛЕСА ТУНДАНЬ ТЕФНЕ

АЗОРХНЕ СИНЦЬ

Рузаевскяй райононь «Россия» колхозса тундань паксянь тефненди васенцекс карьмодсь коммунистть, Трудовой Якстерь Знамянь орденца казьф механизаторть М. М. Шапшаевонь арендай бригадац. Коллективса 11 ломань, тейст максф разнай маркань 11 трактор и ниле комбайнат, 970 гектар соксеви мода. Тя площадьса синь кармайхть касфнема розь и тозер, ячмень и вика мархта пинем, сура и кукуруза, лама кизонь тишет. Арендаторхне надияфтсть тядде получамс эрь гектарста аф 24 центнерда кржа сера и 350 центнер кукурузань сянгяря масса. Кемокставихть ли валсна тевса, тянь няфтьсазь сексенда тиеви итокне. А мзярс механизаторхне лиссть инзама, прикорневой подкормикань тиема. Сембе вийсна водендафт арьсефть сатоманкса.

СНИМКАСА: арендай бригадань члеттне (кержи ширде) М. И. ШИКУНОВ, Н. И. МИНЕЙКИН, Д. Л. КУРМАЕВ и бригадирсь М. М. ШАПШАЕВ. Фотось А. ЛИЯСКИНТЬ.

Паксясь сргозсь

Вов и учевсь земледелецти тундать самац. Паксяв лиссть и КПСС-нь XXII съездть лемса колхозонь ... касфнихне. Васенцекс синь карьмодсть Парца лянть поймаса видеф тиштетнень минеральнай удобренияса почердамаснонды. Тяфта тиендеви сяикса, штоба касфтомс поймать урожайностенц.

Хозяйстваса мольфтевихть паксянь и лия работатне. Нюрьхкяня пингть, например, «антфтольхть» минеральнай удобрения ...

Черкасовонь звенац. Тракторонц мельге повфтафт колма сеялкат. Омбоце участкаса работай «Беларусь» тракторсь Алексей Федорович Мамаев. Сембе тефне, конат сотфт летькть кирдеманц мархта, мольфтевихть вастонь кочказь. Аф карматама учсема, мзярда модась коськи сембе площадьса.

А колхозницатне састь тинголангу, коса анoклайхть видьмотнень эса, штоба правжамс синь паксяв. Маштозь тиендьсазь эсь тевснон тишень участкатнень.

Паксянь работатнень етафтомасна колхозонь правлениясa арьсеф педа-пес. Например, техническяй обслуживания, заправка агрегаттненди тиендеви видеста боразнаса. Механизаторхне питнефтома аннeвихть пси ярхцамбяльда. Тянкса ответственнайсь колхозонь председательть заместителец Никита Петрович Кувшинов. ... сембось, штоба тядде получамс серонь, кормань и лия культурань коза урожай.

Азоркс карьмодсть паксянь тефненди и «Путь к коммунизму», Калининонь лемса, «Заря», «Знамя труда» колхозонь труженикне. Марнек шорьхкяня пингста Зубово-Полянскяй районца озимойхне «антфт» 2637. ...

АНОКЛАСТЬ АФ КАЛЬДЯВСТА

Сембе ширде анокласть тундань видемати Атюрьевскяй райононь «Партизанский» совхозонь труженикне. Эсь пингстонза петьф техникась, понжафнефт видьмотне. Ловонь солама ланга кочкафт сиепкатне и лихтьфт паксятнень крайс.

Ушетфт паксянь работатне лама кизонь тишеса видефнень лангса. Механизаторхне Серафим Федорович ... и Николай Иванович Конов вастонь кочксезь ниласазь видеф тишетнень. Фкя пингста ня паксятне почерявихть минеральнай удобренияса.

— Сяда цебярь модатне састь меля пуропнф «Клопинский» совхозти, — азонды «Партизанский» совхозонь директорсь Владимир Ефимович Александров, — тейнек лядсть аньцек шуваруфне, сяс минеральнай удобренияфтома аф видетяма фкявок гектар паксся.

Серонь касфнемась максф арендай бригадати, мархтонза кемокстаф договор. Ломаттне эсонза трудендайхть седикс-ваймокс. Тя и шарьхкодеви: работайхть мекольдень ... пандови трудснон инкса.

Ушетке, кода коркнихть, тифф. Арендай бригадаста механизаторхне ня шитнень лисихть и лов алу сокафнемь низама. Лоткайхть пизепне. ушедови паксятнень видеме анокламасна.

А. ЧЕТЫРКИН.

АФ ТАРКСЕСАЗЬ ПИНГТЬ

бия. А тяфтама специальностьс коре работай ломанти отпускс тумстонза, кда сон пяшкодезе планть, дополнительна отпускнойда башка, макссеви 200 цалковай ярмак. Тяка пингть цебярьгофневихть тоса трудонь условиятне. Сембось тя лезни тевть лац ладямацты.

ЕТАФТОВИ МИЛОСЕРДИЯНЬ НЕДЯЛЯ

Милосердиянь и шумбрашинь Советский фондсь тяддень 15 апрельста сявомок 22 апрельти молемс етафты «Милосердиянь недяля» акция. Сонь целец — лездомс пяк апуста эряй ломаттнень [illegible]

Мордовияса лувондови 3600 ськамост эряй сире ломань, конатнень пяк емла пенсиясна. Сяс Милосердиянь и шумбрашинь Советскяй фондть республиканскяй отделениянц эняльди трудовой сембе коллектифненди, пенсионерхненди и сембе гражданттненди шнамс тяфтама недялянь етафтомать, лездомс милосердиянь и шумбрашинь фондть ладяйнзон, предприятиятнень и организациятнень, башка гражданттнень эзда ярмаконь средстватнень кочкамаса, содамс эряй сире ломаттнень стакаснон-сталмоснон, штоба тянь колга кизефкснень сяльде ваномс фондть отделениаса.

Неделять пингста вастова етафтовихть культурно-арелищнай программат, разнай лия мероприятият.

Л. ВАСИЛЬЕВ.

КАСЫ НАРОДТИ ТОВАРОНЬ НОЛЯМАСЬ

Кадошкинскяй электротехнический заводса кярьмодсть народнай потреблениянь товаронь нолямa. Тяни тоса производствань марстонь объемть эзда пцтай 15 процентть занцесазь ломаттненди эрявикс товархне.

Эряви азомс, Инсарскяй районца Кадошкинскяй ЭТЗ-сь тянь коряс кирдьсы васенце вастть. А сембоц предприятиясь нолай народнай потреблениянь 12 лемонь товар. Синь етксост личнай хозяйстватненди тепличнай облучательхть, шра лантонь светильникт, брат и стак тов. Аф кунара заводса ушедсть тага кафта

Паксясь сргозсь

Вов и учевсь земледелецти тундать самац. Паксяв листь и КПСС-нь XXII съездть лемса колхозонь [illegible] касфиихне. Васендакиге синь кярьмодсть Парца лятйть поймаса видеф тишетнень минеральнай удобренияса почердамасонды. Тяфта тиендеви сянкса, штоба касфтомс поймать урожайностенц.

Хозяйстваса мольфтевихть паксянь и лия работатне. Нюрьхкяня пингть, например, «антфтольхть» минеральнай удобренияса озимойхне и лама кизонь тишетне. Тиф работась кафта сядошка гектарса. Работамань темпне шиста шис касфневихть, ломаттне трудендайхть совестьс коре и эрьгянь аф ужяльдезь.

— Яровой зерновой культуратне миньцонк заняйхть 330 гектар, — азозе КПСС-нь XXII съездть лемса колхозонь председательсь Степан Владимирович Ямашев. — Ушедоськ видемать. Тя тевса заняф опытнай механизаторть Анатолий Петрович Черкасовонь звенац. Тракторонц мельге повфтафт колма сеялнат. Омбоце участкаса работай «Беларусь» тракторса Алексей Федорович Мамаев. Сембе тефне, конат сотфт летькть кирдеманц мархта, мольфтевихть вастонь кочказь. Аф карматама учсема, мзярда модась коськи сембе площадьса.

А колхозницатне састь тинголангу, коса аноклайхть видьмотнень эса, штоба правжамс синь паксяв. Маштозь тиендьсазь эсь тевснон и сят, конат сувсихть опытнай бригадирть Ранса Федоровна Моисеевать бригадас. Синь панжезь бурттнень, коса тялонда ванфтовсь модамарьсь, и ушедсть видьмонь кочкама. Клубнятнень качествасна цебярь, видьмотне сатыхть сембе паксяти.

Модамарьса тядде заняви 80 гектар. Кода и ингольце кизотнень, модамаренв путомаса ули заняф механизаторть Валерий Иванович Долговонь звенац. А тяни сон почерясыне минеральнай удобренияса лама кизонь

Паксянь работатнень етафтомаса колхозонь правленияса арьсеф педа-пес. Например, техническай обслуживаниял, заправка агрегаттнень тиендеви видеста бораздаса. Механизаторхне питнефтома аньевихть пси ярхцамбольда. Тянкса ответственнайсь колхозонь председательть заместителец Никита Петрович Кувшинов. [illegible] сембось, штоба тядде получамс серонь, кормань и лия культуран козя урожай.

Азоркс кярьмодсть паксянь тефненди и «Путь к коммунизму», Калининонь лемса, «Заря», «Знамя труда» колхозонь тружениктне. Марнек нюрьхкяня пингста Зубово-Полянскяй, районца озимойхне «антфт» 2637, лама кизонь тишетне — 2963 гектарса.

Ламоц вастова кярьмодсть летьконь кирдема. Работатне тифт 545 гектарса. Шиста шис работамань темпне кочксихть вий. Башка мяль шарфневи качествати. Кафтаколма шида меле летьконь кирдема агрегаттне етафтовихть кафта сменас работама. Инголет «Заря», «Искра», Ильичень лемса колхозонь механизаторхне. Синь тевснон тиендьсазь совестьс коре.

Н. ДМИТРИЕВ.

АНОКЛАСТЬ АФ КАЛЬДЯВСТА

Сембе ширде анокласть тундань видемати Атюрьевскяй райононь «Партизанский» совхозонь тружениктне. Эсь пингстонза петьф техникась, понжафнефт вильмотне. Ловонь солама ланга кочкафт спецкатне и лихтьфт паксятнень крайс.

Ушетфт паксянь работатне лама кизонь тишеса [illegible]. Механизаторхне Серафим Федотович Бойнев и Николай Иванович Конов вастоньк кочксезь инзасазь видеф тишетнень. Фкя пингста ня паксятне почерявихть минеральнай удобренияса.

— Сяда цебярь модатне стасть меля пуроптф «Клопинский» совхозти, — азонды «Партизанский» совхозонь директорсь Владимир Ефимович Александров, — тейнек лядсть аньцек шуварусне, сяс минеральнай удобрениятфтома аф видетяма фкявок гектар пакся.

Серонь касфнемась мякоф арендай бригадати, мархтонза кемокстаф договор. Ломаттне эсонза трудендайхть сеняйс-ваймокс. Тя и [illegible] оцю сатфксонкса и тянь коряс пандови трудсонь инкса.

Ушеткс, кода корхнихть, тиф. Арендай бригадаста механизаторхне ня шитнень лисихть и лов алу сокафнень инзама. Лоткайхть пизепне, ушедовл паксятнень видемс анокламасна.

А. ЧЕТЫРКИН.

АФ ТАРКСЕСАЗЬ ПИНГТЬ

Вишкомкшнихть тундань паксянь работатне Торбеевскяй райононь хозяйстватнень эса. Васендакиге велеряйхне лиссть озимой культураса и лама кизонь тишеса видеф участкатненди, коса тиендеви минеральнай удобрениянь подкормка. Тя тевсь оцю площадьса тиф райононь «Красная Мордовия» племзаводса, «Россия» колхозса, «Красноармеец» совхозса. Культуратне «аньевихть» самолетса и тейст тиендеви прикорневой подкормка. Работамань темпне шиста шис кочксихть вий.

Пингть вешфксонзон коряс якайхть видефнень мельге «Большевик», Такташень лемса, «Заря» колхозга и лия вастова.

Тяка пингть лиссть летьконь кирдема. Работатне мольфтевихть вастонь кочказь.

Лама тевда тяни и тинголанса. Велеряйхне тиендихть обработка ядохимикатса видьмотненди. Даннайхнень эзда содаф, што районца обработка тиф 1386 тонна видьмонди. Эрь шиня ядохимикатса валондови 175 тонна вильме.

Н. ЧЕРНИКОВ.

стевиста—тропический лама кизонь растениясга. Тяфтама растениянь васенце плантациясь эвондась Ланчхутский райононь Грмательский цитрусовай совхозса. Кода содаф, стевиять лопанзон эса улихть веществат, конат сядонь-крда сяда лямбамот сахарозть коряс. Медь тишесь кода тага сонь лемнесазь лиякс, васенцеда муфоль Парагвайса. [illegible] тяфтама растение [illegible] Украинаса и Грузияса.

▲ **МАЛОРИТА.** (Брестскяй областсь). Эсь хозяйствань марка мархта пива эвондась «Малоритский» совхозонь магазинца. Тяфтама сюмобялень васенце партиять аноклазе совхозонь пивзаводсь. Хозяйствань работникне эсь вийса петезь шава помещениять, ладясть оборудования, конянь рамазь «Латпищемаш» объединениянь Рижскяй опытнай заводста. «Лачплесис» латвийский агрофирмаса получасть содамошит тястонь пивовархне. Сырьяда — ячменьда тяса касфнихть сатомшка. Кулгать правжесы областьса аф кунара панчф Ивановскяй заводсь. Совхознай пивоварнясь может аф аньцек пяшкотькшнемс тястонь вешфкснень, но и правжесемс кой-мзяра продукция шабрань райоттненди и областной центрав.

✦ **КИШИНЕВ.** Республикань правительствать решениянц коряс регистрировандаф Молдавиянь Крестьянонь союзсь. Общественнай тя од формированиять главнай задачанзон эзда фкясь — социальнай ширде аралакшнемс тястонь лама тежятть велеряйхнень, конат мзярс эряйхть сяда кальдявста ошень ломаттнень коряс. Союзть председателец Х. Андреев лувондсы, што тяфтама организациясь лезды сяда лац кулемс крестьянинть вайгяленц, сяда цебярьста решандакшнемс велетнень проблемаснон. Эсь ширденза, социальнай справедливостень тиемась лезды природнай ресурснень сяда маштозь тевс нолямаснонды, мезть вельде сяда лац кармай обеспечендакшневома продовольствияса Молдавиянь марнек населениясь.

(ТАСС).

Арендась велеса: стака аськолкст

ЛЕЗКСТЬ ВАСТС ШОРЯЙХТЬ

ТЯНИ велень хозяйстваса лама тиендеви, штоба етамс планированиянь сяда од метоттненди. Касфневи и хозяйственнай расчетть ролец. Вдь лама пингонь опытста содаф, што самоокупаемостень принципнень мяльс аф сявондемасна, работань результаттнень инкса материальнай заинтересованностть и ответственностть колсемасна, кальдявгофтозе колхоснень и совхоснень финансово-экономическяй положениясноп, касфтозень хозяйстватнень шумоснон.

Лиякс тиеть «Большевик» колхозса. Тяса сембе отраслятнень етафтозь хозрасчете и арендай подрядс. Кепотьксонди, инголи кржа кие шарфнесь мяль нешкоперсть лангс, а тяни мельганза якайхть ниле ломатть, конат сувафтфт арендай звенас. Киза етась, кода синь сявозь арендай подрядс нешкоперсть. Тяда башка, мельгаст кемокстаф сяда гектарда лама мода, коза витцихть люкшя и лия культурат, коста мешне кочксихть медь. Арендаторхне якайхть аф аньцек мешнень мельге. Синь касфнихть прудса и калхт.

Тевда лама. Сембонь тиемасна вешк оцю труд, лама вий. Например, тяка жа паксяв ускома назем, минеральнай удобрениять, а кядь вийса сембонь тянь тиемс стака. Сяс арендаторхнень мельге кемокстафт Т-40 и ДТ-75 тракторхт, ГАЗ-53 автомашина, алаша. Бухгалтерияса тейнек макссть тяфтама справка: колхозть кядьста арендаторхне сявсть средствада 40 тежянь цалковайнь питне.

Содаме и арендай звеньевойть колга. Тя аф тежая тевть эсь лангозонза сявозе Анатолий Корненко. Тейнза 38 киза. Тяда инголе, кодак арамс руководителькс, етась эряфонь оцю ки. Работась геологокс, дорожнай машинань Саранскяй заводса мастеркс, цехонь начальникокс, ульсь комсомольскяй организациянь секретарькс, КПСС-нь Лямбирскяй райкомонь инструкторкс... Эряфонь опытоц ули. Сяс и кярьмодсь стака тевти кемоста.

Арендай подрядс етамда меле отрасляса тефне сельмингоде кармасть полафтома. Хозяйствась кармась получсема доход, отраслятне арсихть рентабельнайкс. Тянь лангс арендаторсь ашезь лотка. Сон вешенди и мушенды возможностть и резерват, азоркс использовандасыне тевса. Тя лезды. Саты азомс, што арендаторсь тонаткшни крестьянскяй трудти, эсь аф тежда тевонцты воденлазе и ялганц Валерий Ермоленконь, кона тяда инголе кемоньшка киза работась «Дормаш» заводса технологокс, а тумдонза инголе мольфтсь руководства партийнай бюроть лангса.

Мес тусь мялезонза арендаторонь тевсь? Кода и Анатолийнь, мялец работамс лац, макссемс сембе вийнзон марстонь тевти. Аф юкснема и семьянц колга, коса тяни вете ломатть. Вдь 160 цалковайть лангс стака эрямс.

Сергей Егоровонь мархта Анатолий кармась содама эста, мзярда работась колхозса. Арендай подрядса работама тердезе и ялганц Александр Артемьевонь.

Пуроптовсь дружнай коллектив. Районаца мзярс тяфтама коллективда кржа. Опытсна тонафты.

Лувондсазь или аф арендаторхне эсь прясноп азоркс кизефксть сидеста макссесазь и эстейст. Тянь колга аш месть арьсемскя. Работайхть станс, кода эряви. Эрявсь, например, тейть алаша—сяфть колхозста. Виде, никсонза эрь шиня хозяйствати панихть кафта цалковайхть нильгемонь трешник. Аф стака лувомс, мзяра кизоньберьф тянкса карьхцсема средствада. Хоть арендаторхне алашать мельге якайхть, аниесазь сонь, но тя аф сявондеви мяльс колхозса. А тракторсь арендаторхненди стяшенды сяда уцезста. Например, Т-40 тракторонкса панихть кизоньберьф аньцек вете сятт цалковай, а ДТ-75 тракторонкса — сисем сятт цалковайшка. А алашась сяда питниста стяшенды. Еразь арендаторхне фкя пингть. рамамс алашать, но колхозсь ашезе ми, кле, эстейст эряви.

Интересай случай лиссь и электроэнергиять инкса пандоманкса. Инспекторсь электриксь ерась арендаторхнень кядьста сявомс ярмак аф счетчикс коре, кле, колхозса пяк лама карьхцяф электроэнергияда. Срхксесь сембонкса кирдемс, мянь сядода лама цалковай, но кодама азор аш мезенкса максссы тя суммать? Меля оцю корхатама лиссь арендаторхнень и колхозонь правлениять етксa кафта куттнень инкса. Хозяйствась синь сост кемонь тежятть цалковай. 1985 кизоть коряс лофцонь получамась касфтовсь 1816 килограммада. Но тя аф хозяйствань руководительхнень заслугасна. Сатфксне сатфт васендакиге рядовой колхозниккнень эрьгань аф ужяльдезь трудендамаснон вельде.

Языково велеса, коса тяни работайхть арендаторхне, лядсь колмогемоньшка куд. А инголи ульсь колма сятта лама куд. Ломаттне, няемок кодa эряви. А кой-кинь мяльс тя аф тушенды. Эрявсь, например, колхозонь председательти серонь урядамать пингста сявомс фкя тракторть, а арендаторхне ашезь макса, кле, эстейнек эряви. Мзярда тяфта ульсь, штоба хозяйствань руководительти атказакшнельхть?

Но вдь и арендаторхненди аф выгодна пялеста кадомс ушетф тевть. Мзяра средствада, вийда использовандаф. должен строямс Языково велеса, но тянемс мезевок ашезь тие. Улема, колхозонь правленияс аф таколды велеть социально-экономическяй вииямаксонза.

Аф танкса ли од ломаттне калондсазь велеть, тушендыхть шачема-касома вастснон эзда. Шамондыхть Дальнай и Николаевка велетне. А вдь инголи ня велетне ульсть колхозонь центральнай усадьбакс. Лядондыхть тяза аньцек ся ломаттне, конат пенсиясот.

Виде, хозяйстваса мекольдень пингть сатфт аф кальдяв сатфкст. Тяфтама цифрат. Например, 1985 кизоня эрь колхозникс трудонь производительностенц касфтозе вейхкса тежятть цалковайс, тяни тя цифрась пачфтьф кемгафтува тежянь цалковайти. Оцю сатфкст сатсть и арендаторхне. Синь счетма тейст отношениясь, вешендихть работа ширеста. Васенда етафтозь лия вастс фермать, ломаттненди арась аш коса работамс. Сяс ламотне тусть работама ошень промышленнай предприятиятненди.

Вов тя велеть мархта и сотозь эсь эряфснон, сай пингснон арендаторхне. Синь арьсихть арендас сявомс велеть перьфке сембе модатнень. Сянь вастс, штоба тейст лездомс, хозяйствань руководительхне шоряйхть арендаторхненди. А мес тяфта лисенди? Тевсь тоса, што колхозонь правленияса аф пяк веронлайхть тейст, кле, тячи работатада, а ванды ворьготтяда.

Но тя аф главнай туфталсь. Колхозонь руководительхне, кемокстамок договор арендаторхнень мархта, курокста нясь, што ломаттне ширдест аф вешихть лезкс. трудендайхть. Арендаторхнень инголе перяфксокс лувондови и ся, што колхозсь тейст ашезь максa нльне эряма васта. Арендай звенань руководительсь Анатолий например, эряй Саранскяйса. Артемьев эряй тядянц пяле Языкова велесв, а семьяц Саранскяйса. Егоров сашенды работама Дальная велеста. Ермоленко эряй вагонняса. Стака, но мезевок аф тият. Арендаторхненди главнайкс арась ся, штоба лацкас няфтемс прясноп, сатомс оцю сатфкст.

Етась киза, кода арендаторхне тисть договор колхозть мархта. Мезе тиф тя пингть? Кода азозе хозяйствань главнай агрономсь Иван Николаевич Егоров, мелясь арендаторхненди ульсь удалафокс. Саты азомс, што люкшянь, люцернань эрь гектарста получаф 2,5 центнеронь видьме. Тяфтама козя урожай «Большевик» колхозса вестевок ашесть касфне. Арендаторхне видьмотнень рамазь мянь Ленинградста. Модати сувафтсть сатомшка органический удобрения. Лама таколдомада ульсь и видьмотнень эрявикс кондицияс пачфтемаса. Специальнай машинат аш, савсь видьмотнень ароптомс шабрань хозяйстватнень эса. Тянкса карьхцяф аф кржа средства.

Но аф сембось арьсефть эзда сатовсь меля арендаторхненди. Кизось кальдяволь. Ашесть пяшкодев заданиятне медень получамаса. Васенда ванозь, лац ащесь тевсь и жуватань куяфтомать мархта. Виде, кда колхозса средняйста эрь буканясь шиньберьф куяфневи 375 граммада, то арендаторхне тя цифрать пачфтезь 500 граммас. Но тясовок пряфкст арендаторхнень инголе. Договорс коре букатне государствав правжамтольхть меля, но колхозсь эсь обязательстванзон ашевень пяшкоде, а тя пингть жувататтне осалгодсть. Аф лац ащи тевсь и корматнень мархта. Тянемс тянь колга оцю корхтамат мольфтевихть. Колхозонь правленияса лувондсазь, што эрь буканять андомс карьхцсеви лама кормада. Аньцек ня и лия туфталонкса, кода корхтай В. Ермоленко, лама перяфкста арендай подрядть инголе.

Арендаторхненди эряви лезкс. Ужяль, но мзярс синь аф шарьхкодьсыне колхозонь правлениясь и аф тии тейст условият работамс. А тя пингть велесь шамонды, но тя мзярс хозяйствань руководительхнень аф таколфтсыне.

С. ФЕДОРОВ.

МАССР-нь КЕМГАФТУВОЦЕ СОЗЫВОНЬ ВЕРХОВНАЙ СОВЕТТЬ ВАСЕНЦЕ СЕССИЯНЦ ПАНЖЕМАНЦ КОЛГА

Мордовскяй АССР-нь кемгафтувоце созывонь Верховнай Советть васенце сессиянц панжеви тячи, 1990 кизонь 10 апрельста, 10 частста шобдава Мордовскяй АССР-нь Верховнай Советть заседаниянь залсонза.

МАССР-нь ВЕРХОВНАЙ СОВЕТТЬ СТАРЕЙШИНАНЬ СОВЕТОНЦ ЗАСЕДАНИЯНЦ КОЛГА

Мордовскяй АССР-нь Верховнай Советть Старейшинань Советонц заседанияц ули тячи, 10 апрельста, 9 частста шобдава Мордовскяй АССР-нь Верховнай Советть Президиумонц заседаниянь залсонза.

Ванондсаськ партиянь XXVIII съездти КПСС-нь ЦК-ть платформанц и партиять Уставонц проектснон

ТЯНЬ ВЕШЕЗЕ СОНЦЬ ЭРЯФСЬ

МОНЬ семьясон ниле коммунистт: рьвязе, церазе, рьвяназе и монць. И мяльхне, конатнень азсайне тя сермаса, марстоннет.

Арьсетяма, што полафтксне, конат эвондасть КПСС-нь од Уставть проектсонза, сявфт эряфста.

Шнасаськ «Внутрипартийнай демократиясь» разделста 7-це статьять, коса корхтави, што партийнай организациятне самостоятельнайхть эсь внутренняй эряфснон и деятельностснон латцемаса; што синь решениясноц, кда аф ащихть карань-каршек КПСС-ть программнай целензонды и Уставть норманзонды, аф лоткафнесазь вяре ащи оргаттне. Вдь сембе содасаськ, кода улендсь. Первичнай парторганизациянь коммунисттне примасть кодамовок решения, а райкомсь или горкомсь пувордазь тевть лиякс. Содаф тяфтама случай. Саранскяйнь фкя заводть парткомоц панезе партияста ломанть, кона кафта кизошка ашезь пание членскяй взност, атказась паниемс и лавгозонза взысканиянь путомда меле. Сембе пиезь: тя ломанть аш мялец улемс партияса. Но повсь парткомть решениянц сяда вярдень партийнай инстанцияв, а тона ашезе кемокста тя решениять. Кле, тя ялгась рабочай ломань, эряви мархтонза лацкас работамс. Но ся ломанць тяда мелевок ашезень пацкотькшне коммунистонь обязанностензон.

Аэф статьять эряфс сувафтомац сяда касфтсы первичнай партийнай организациятнень вийснон и авторитетснон.

Сяка разделть 9-це статьяццты, минь койсонк, сувафтомаль петькс. Корхтамась моли партийнай собраниятнень, конференциятнень, съездтнень и стак тов, панжада етафнемаснон колга. И сянь колга, што стама пуромкснень эса можна участвондамс партийнай прессати. Шачендш кизефке: а мес аньцек партийнай прессати? «Мокша» и «Сятко» журналхне — Писателень союзонь органт. И мезень кальдяв ули сянь эзда, кда партийнай пуромксу, кда сон открытай, сай писатель? Сяс, тейнек-арам, саты кадомс «пресса» валть. Сявома мяльс сявок, што странасонк кармайхть улема лия партиятка.

11-це статьяса аэф, што партияса сембе кочкаф ломаттне, ушедомок райкомста сявомок и сяда вяри, кочксевихть тя должностти аф кафта срокта ламос мельцек. Пяк пара! Сембе содасаськ, башка партийнай руководительхне козк озайхть креслазост, и аф туйхтся вастста куломозост или панемозост. Н. С. Хрущевонь пингста, мяляфтсаськ, ульсь положения ня кафта сроконень колга. Но фкя оговорка мархта: можна и срокта, и сяда ламоска, кда ся или тона оцюнясь няфнесазь пяк ни цебярь руководителень асуснон. И ламоц оцюнятне педа-пес иcпользовандазь тя «кичкоркскять». Л. И. Брежнев вятезе страпаньконь 19 киза. И, пади, тянимс вятелезе, кда афоль кула...

Шнасаськ «Партиять организационнай строениянц» разделста статьять сянь колга, што КПСС-са аф мярьгондеви тиендемс фракцият эсь внутренняй организациянь и дисциплинань идейнай установкань мархта, конат аф ладяйхть партиять программнай целензонды. Тяни, няйсаськ, кой-кона коммунисттне кочксихть ни фракцият. Ильне СССР-нь народнай депутаттне-коммунисттне съездонь и Верховнай Советонь оцю трибунаста азонкшнихть стама мяльхть, конат лафчепнесазь партияньконь кемешинц, тутмадихть тоза, коза аф эряви, сувсихть стама движенияс, конат молихть КПСС-ть и социалистическяй стройть каршес. Тя статьять примамац лезды шамцемс ряданькань кодама-повсь фракцнонерхнень эзда, КПСС-сь — аф дискуссиянь клуб, коса можна лабордомс мезе-повсь.

Сяка разделса, 18-це статьяса, первичнай парторганизациятненди максеви права азомс эсь мяльснон любой партийнай органть решениянц колга. Вдь кода ульсь тяда инголе? Лувсазь партсобранияса, мярьктяма, ЦК-ть или обкомть решениянц, и пуромксь дружнайста азсы мялец: «Шнамс!» Киньге изь сатне смелшиц азомс афкуксонь мяленц сяда вярдень органть решениянц колга, хоть тя решениясь афи стама, кодама эряволь.

Проектса арьсеф и возможностьс оцю ошень районнай организациятненди шоворькшнемс ошень парторганизациять мархта. Минь ня валхнень шарьхкодеськ стане, што, мярьгомс, Саранскяйса колма райкомтнень эзда тиемс фкя горком. Мордовиять столицац афи оцю ош, а эсонза Октябрьскяй, Ленинскяй и Пролетарскяй районнай комитетт да нинге — горком, а вельхксост — обком. Мезенди тняра партийнай оцюня?

Нилеце разделть 32-це статьясонза, коса корхтави КПСС-ть контрольно-ревизионнай комиссиянц колга, ули тяфтама мяль: тя комиссиясь эсь Пленумсонза кочксесы бюороть и сонь сопредседателензон, конатнень партийнай стажсна аф кемонь кизода кржа. Мяльсь пара. Но мес стажть колга вешфксь путневи аньцек тя комиссияти, но аф путневи КПСС-нь ЦК-ти? Вдь тосовок эрявихть работникт партийнай оцю опыт мархта.

И мекольцесь. Пара, мес проектса арьсеви кирьфтамс членскяй взноснень размерснон, сявфт мяльс коммунисттнень-пенсионерхнень интерессна. Пади, улель прокс пара, кда аф сявондемс взност армияса служай рядовой солдаттнень кядста: содаф, кодама синь жалованиясна.

Катк КПСС-нь Уставть проектонц лацкас лувсы эрь коммунистсь, эрь комсомолецсь и лия активисттне, конат ерайхть сотомс эряфснон одкстоптфтови Коммунистическяй партиянькань мархта. А стама ломаньда, надиятама, муви аф кржа. Кой-кона ломаттнень абонфтозень, обществасонк стака положениясь, койконат мрдафнесазь партбилетснон. Но лама стамдовок, конат самай тя пингста арсихть коммунистонь ряттненди.

М. БЫЧКОВ,
КПСС-нь член 1955 кизоста сявомок.

ПАНЖАДА КОРХТАМА

КУВАТЬС таргавсь Саранскяй электроламповай заводонь 8 № люминесцентнай цехонь коммунисттнень собраниясна. Мзярда цеховой партбюроть секретарец П. Г. Панчин путозе кизефксть регламентть кемокстаманц колга, то сафоль мяльс, штоба кажнай корхтайти максомс сяяра пинге, мзяра сонь мялец. И тя сяс, мес цинь повесткати путфоль кизефкссь партиянь XXVIII съездти КПСС-нь ЦК-ть платформанц проектонц ванондоманц коряс.

ЦК-ть платформанц проектонц, шарьхкотьф, аш кода аертфтомс тяниень эряфстонк, сон — перестройкань пингть текшец, и сянь эзда, кодама отношениянькe тейнза, ламода сотцеви кодама отношениянькe перестройкати целайнек. Вов мес партиянь Пролетарскяй райкомть омбоце секретарец Ю. Г. Домнин собранияса улемстонза платформать проектонц колга корхтамать сотозе республикасонк и Саранск ошса политическяй обстановкать мархта. Кодамот ина сонь мялензa арьсеманза партийнай тя документть коряс?

Юрий Григорьевич азозе, што платформать проектоц — партиять демократизациянса оцюдонга оцю аськолкс. Но, сонь мялензон коряс, эряволь тя документть анокламс аф ламода сяда инголи. Улихть аф пяк конкретнай вастт койкона положениятнень эса. Койсонза, сяда кеме оценка максомаль тячинень эльбятьксненди. Ужяль, но многопартийностень условияса апак аст и партиять задачанза. Аш конкретность КПСС-ть структурнай устройстванц ладямаса.

Ю. Г. Домнин пачфтсь пуромфненди КПСС-нь Саранскяй горкомть пленумонц колга, коса стане жа ванондовсь тя кизефкссь, сонь решениянзон квалма.

Тяка пингть Юрий Григорьевиченди эстейнза максфоль аф кржа кизефкс.

— Селговихть ли Саранскяйса райкомтне? — кулевсь залста.

Кизефкссь тяннень пингонь, ошень ламоц парторганизациянь коммунисттне лувондсазь райкомтнень лишнайкс и азондыхть предложениянт машфтомс синь.

— Столицасонк районттнень и райкомтнень колга кизефкссь ули решандаф, — отвечась Домнин ялгась.

— Кодама отношенияце митинкненди и мезе тиема, штоба синь афольхть уленде?

— Митинкне — нят демократиянь лисьфкат, народть мяленц азондомац,— отвечась партиянь райкомть омбоце секретарец. — Пингстост должен мольфтевомс панжада корхтама, а мзярда ювадихть финцне и аф макссихть вал омбонценди, то тя аф демократия. А сатомс сянь, штоба афольхть эрявксне митинкне, можна, кда фалу советовандакшнемс ломаттнень мархта, кда кирдемс мяльса синь интересснон, кда сяда сидеста васетькшнемс мархтост, панчсемок тянкса клупт, етафнемс деловой васетькшнемат.

Вов сценаса технологическяй оборудованиянь наладчиксь, партиянь ветеранць В. П. Карташов. Сон седиень таколдозь корхтась кой-кона союзнай республикатнень эса партийцнень сепаратистскяй настроениясноц колга, оржаста критиковандазе ошень руководстванть тяниень эряфса важнай событиятнень эзда фталу ляткшнеманкса.

Производствань ветеранць оборудованиянь наладчиксь М. М. Тутаев апрякамань лама вал аэсь партийнай аппаратть лемс. Сонь мялец, штоба машфтовольхть ошсонк райкомтне, кадомс Саранскяйса аньцек партиянь ошень комитет, и штоба горкомса улельхть аньцек организационнай и идеологическяй отделхт. Партийнай комитеттнень эса отраслевой отделхнень, койсонза, аш кодамовок пользасна производствати. Сонь мялецоль содамс, кода карьхцсевихть партийнай взносне.

— Россиясь — инь оцю республикась Союзса, но минь аш мезеньковок миницень: аф партиянькe, аф профсоюзонькe, аф комсомолонькe... Мон Российскяй Федерациянь коммунистонь партиянь тиемать инкса, — мярьгсь М. М. Тутаев.

Сянь колга, штоба митинкне улельхть демократичнайхть, штоба синь улель пользасна перестройкань тевти, корхтась рабочайсь А. П. Юдин.

— Местема молемс митингс, коса аньцек юватькшнемат. Сяда пара пуромомс цехса, заводса, ваномс уликс проблематнень и пачфтемс тянь колга руководительхненди, — азозень мялензон А. П. Юдин.

Профсоюзонь цеховой комитетть председателец В. Ф. Исаев тяряфнесь азомс люминесцентнай цехонь коллективть лемста недоверия партиянь обкомть и горкомть сембе составснонды и вешсь сермадомс тянь партийнай собраниять решениязонза. Аэфоль мяль голосовандамс тя кизефксть коряс. Кода содаф, голосованиянь итокнень эзда, ламоц коммунисттне ашезь кирде Исаевонь ширенц.

Коммунисттнень лия предложениясноп коряс партийнай собраниясь примась тяфтама решения:

1. Фалу одкстопнемс 50 процентти молемс партийнай комитеттнень составснон инь алудонь звенаста сявомок Политбюроти молемс.

2. Кемокстамс цехонь и лия структурнай подразделениянь первичнай партийнай организациянь секретарьхнень статуссноп, азомок зарплатаснон размеронц. Кда эрявксты, пингта инголе полафнемс парткомонь, партбюронь секретарьхнень.

3. Полафтомс партвзносонь пандомаса и Центральнай Комитету отчисленияиь порядкать. Кемоста ладямс, што аф ЦК-сь кадондсыне первичкатненди взноснень 50 процентти молемс пялькснон, а первичнай партийнай организациятне согласнайхть максссемс взноснень 50 процентти молемс пялькссноп ЦК-ти. Тяка пингть партвзност пантфтомс тяфтама порядкаса:

аф работай пенсионерхнень кядьста — 20 трешник, сятнень, кинь заработкасна 100 цалковайти молемс — 20 трешник, 100 цалковайста сявомок 250 цалковайти молемс — 1 процент, 250 цалковайста сявомок 400 цалковайти молемс — 2 процент, 400 цалковайста сявомок 500 цалковайти молемс — 2,5 процент, 500-да лама цалковайста — 3 процентт.

Взносонь ярмакнень эзда, конат лядсть первичнай организацияса, пандомс пенсияс туй коммунисттненди эрь кемонь кизот партийнай стажть инкса 100 цалковай фкя пингонь пособия.

4. Любой партийнай форупненди, тяконь лувксса и КПСС-нь XXVIII съезду делегатт азондомс аньцек первичнай партийнай организациятнень эзда.

5. Тиемс Россиянь Коммунистическяй партия.

6. Лоткафтомс питниста стяшенды праздничнай торжественнай демонстрациятнень и параттнень, синь вастозост етафнемс праздничнай народнай гуляндамат.

7. Етафтомс электроламповай заводонь чрезвычайнай партконференция, коса ваномс республикасонк и Саранскяйса политическяй обстановкать.

Цехонь коммунисттнень партсобранияса примаф решениясноп мархта марнек согласиндамс аш кода.

С. ЦЫГАНОВ,
«Лисма» саранскяй производственнай объединениянь общественнай организациянь партбюроть секретаренц заместителец.

«Политическяй вестникть» 3-це номероц

Лиссь «Политическяй вестникть», конань колясы КПСС-нь Мордовскяй обкомть идеологическяй отделоц, очередной колмоце номероц. Сон панчф «Партиять одкстоптоманцты» аф оцю сообщениять мархта, кона сявф партиянь XXVIII съездти КПСС-нь ЦК-ть платформанц проектста. И тяда меле печатлаф КПСС-нь обкомть идеологическяй отделонц заведующайнц П. Кириченонь «Одкстоптомань фермент» статьяц, конань ушеткссоц ульсь журналть тяда инголдень номерсонза.

«Идеологиянь технологиясь» рубрика ала максф А. Никитовонь «Убеждениянь методсь — перестройкань метод», коса азондовихть мяльхть массатнень еткса воспитательнай работать вятеманц квалма. А Мордовскяй госуниверситетонь проблемнай лабораториять сотрудниконза С. Полутин и Р. Саубанов «Питни представлениятне и эряфонь принципне» статьясост пачфнихть экономическяй и социально-политическяй эряфонь проблематнень исследованияснон квалма.

Журналть «Теориясь и практикась» разделсонза печатлаф историческяй наукань кандидатть, Московскяй кооперативнай институтть Саранскяй филиалстонза общественнай наукань кафедрань доцентть И. Подгорновонь «Демократиясь и национальнай отношениятне» статьяц. «Тернетядязь корхтама» од рубрикать ала максф сире коммунистть Г. Я. Шевчковонь «Марксизмать-ленинизмать эзда тумась?» заголовка ала сермац. Сермать песа «редакциять эзда» тяштькса аэф, штоба лувихне азолезь эсь мяльснон кепсеви кизефксть квалма.

Од номерса печатлафт экологиянь темас и Победать 45 кизонцты лемтьф материалхт, конатнень эзда васенцеть максозе МАССР-нь Госкомприродать пресс-группац, а омбоцеть авторон И. Киселев пачфни сяськомаса тылть лезксонц квалма.

«Ломанть культурац» рубрикать ала Т. Тимошина азонды журналть лувиензонды М. Е. Евсевьевонь научнай наследияса народнай педагогикань кизефкснень колга. «Рузонь валть араламанцты» — тяфта лемтьф номерса коммунистть, войнань и трудонь ветеранть, журналистть Михаил Грошевонь выступлениянц.

Сёрмась тердсь кис

ТАПАРЯФ СЮЛМА,

или Сянь колга, мес кодавок аф шовордавихть фкя колхозс

Краснослободскяй районынь Зайця и Сире Лепию велетне

велень Советса. Каршек тянан ащихть сят, кит работайхть «Дружба» колхозса, да нинге занцихть тоса средняй звенань вятнень вастт. Лисенди стане, што велесь явфтф кафтова: финцне Зайцять мархта шовордавоманкса, омбоцне — меколапкт. Ширде максссемс тейсетть кивок аф тяряфни. Тяфтама мяльхть тейнех аэсть и партиянь райкомса. Виде, тоса сяда кулевико ащи мяльсь Сире Лепиють Ефаевань велень Советти шовордаманц коряс. Конешна, «Дружба» тянь эсь лацонза эрявиксшиц ули.

участвондамс партийнай прессати. Шачендыы кизефкс: а мес аньцек партийнай прессати? «Мокша» и «Сятко» журналхне — Писателень союзонь ор-

са можна лабордомс мезеповсь.

Сяка разделса, 18-це статьяса, первичнай парторганиза-

мунистонь ряттендя.

М. БЫЧКОВ,
КПСС-нь член 1955 кизоста сявомок.

колга, коса стане жа ванондовсь тя кизефксесь, сонь решениянзон квалма.

Тяка пингть Юрий Григорь-

ранскойса аньцек партиянь ошень комитет, и штоба горкомса улельхть аньцек организационнай и идеологиче-

нень статуссон, азомок зарплатасонь размеронц. Кда эрявксты, пингта инголе полафнемс парткомонь, парт-

водственнай объединениянь общественнай организациянь партбюроть секретаренц заместителец.

Сидиса народнай педагогикань кизефксень колга. «Рузонь валть вралама...» — тяфта лемтьф номерса коммунистть, войнань и трудонь ветеранть, журналистть Михаил Грошевонь выступленияц.

Советскяй Армияса служамда меле сась работама медоборудованиянь Саранскяй заводу Андрей Славетович Рыков. Лац тонадозе электросварщиконь тевть. Тяни сон лувондови тяса фкя инь цебярь рабочайкс. Оцю авторитетоц алять аф аньцек коллективса, но и руководительхнень еткса. Сон сменнай заданиянзон пяшкотькшнесыне 120 процентс.

СНИМКАСА: А. С. РЫКОВ.
Фотось А. ЛИЯСКИНТЬ.

ШНАВИ ЯЛГАНЬ ЁТКСА

Сисем кизот етась ся пингста, мзярда Владимир Живаев васенцеда сувась электровакуумнай опытнай заводу. Тяда инголе политтехникумть адéламда меле сон трудендась Саранскяйса мастеркс. И мзярда тейнза азсть мяль работамс тя должностьса Рузаевскяй заводса, сон апак арьсекшнек атказась. Сяс мес, кода азозе Владимир, аф няи тя тевть эзда кодамовок результатт.

Вов тянемс и работай В. Живаев цокольнай цехса штамповщикокс. И пара мялезонза, што люминесцентнай лампатненди цокольхне, конатнень полясыне цехсь, тушендыхть аф аньцек страналькоњ сембе уженяванза, но и пачкотькшнихть мянь ламоц лия странатненди. Синь эсост трудонь талекац ули и рабочайть Владимир Живаевонь.

Аф ваномок, што Живаев фалу заняф основной работанц мархта, сон ня кизотнень вяти оцю общественнай работа. Ульсь сон комсомольскяй бюронь членкс, тяни кочкаф цеховой комитетонь председателькс. Виде, тя работаса нинге кржа опытоц, но васенце сатфксне няевихть ни.

Кепотьксонди, цеховой комитетсь аф кунара лездсь цебярьгофтомс эрямань условиясноn А. Трибушининонь семьянцты. Сонць Александр трудендай тяка жа цехса штамповщикокс. Лувондови сон фкя инь опытнай рабочайкс, заводса Александр работай 15 киза. Рьвац — Лидия, тяфта жа работай цокольнай цехса сборщицакс.

Эрсихть и лия кизефкст цехкомть и сонь председателенц работаса. Лама корхнихть синь колга, штоба сяда курок цебярьгофтомс трудонь условиятнень цехсэ. И фалу Владимир Живаев кирнесыне рабочайхнень ширеснон. Аф стак, улема, цокольнай цехть коллективоц кочказе Живаевонь депутатокс ошень Совету. Ялганза надияхть лангозонза, што эсь кочкафсна тисы семботь стане, кода мярьгонди сонь совестец.

П. НИКОЛАЕВ.

Сёрмась тердсь кис

ТАПАРЯФ СЮЛМА,

или Сянь колга, мес кодавок аф шовордавихть фкя колхозс Краснослободскяй райононь Зайця и Сире Лепию велетне

Омбоце кизось редакцияв сашендыхть сермат кафта ня мокшень веретнень эзда. Велеряйхне вешихть лезкс редакциять ширде, штоба ораломс тапаряф сюлмоть кафта ня велетнень фкя колхозс и сельсоветс шовордамасноn коряс. Лац содайхть тянь квалма и партиянь райкомса, и народнай депутатонь райсоветонь исполкомса, но тосовок мзярс тя кизефксеь коданга аф решандави.

Колмогемонь животновод и цють сяда кржа механизатор (можналь кочкамс кафксть сяда лама) ня шитнень тяштсть тянь колга серма и Мордовскяй АССР-нь Верховнай Советонь Президиуму. Ня энялльдематне и редакциять шранц лангсот. Алува, статьяса, тяряфттама няфтемс туфталхнень кафта кизонь спорсематненди и терпесаськ ня кафта велень мокшетнень куроконе самс фкя мяльс.

КИВОК аф мяляфтсы, аф содасы, мзярда эвондасть ня велетне плодороднай тястонь модатнень лангса. Аньцек сембе содасазь, што векста векс эрясть мокшень ломаттне дружнайста, фкя-фкянь мархта ладязь. Сембе пинкнень и тянивок церятне сявондихть рьват шабрань велетнень эзда, кафцьке велетнень эса эряйхть рядиет-плямат. Тияк азсаськ, тянивок эряйхть цебярьста, кяж кивок киньге лангс аф кирди, но вов фкя лацонь мяльхть марс шавордавомать колга мзярс аш.

Фкя колхозс марс шовордафтольхть синь комсь кизода инголе. Эста Зайця велень колхозти максфоль Ждановонь лемоц. Сяльде странаса тусь мяльс емла колхоснень и совхоснень сяда оцю хозяйствас пуропнемаснп. Тусь аф народть, а оцю руководительхнень мяльс. Ашезень ета вакска тя кампаниясь и мокшень ня кафта велетнень. Уликс кеме колхозть срафтозь и шовордазь Ефаева рузонь велеть мархта, максть «Дружба» лем.

Аньцек афкуксонь дружба, ялгаксши етксост ашезь лисе. Мезьсна ульсь мокшетнень, кармасть ускселмост рузонь вели. Комсь кизоста Зайцяса и Сире Лепиюса тумонь пяльнявок ашесть пезфта модати — тя пингста мезевок тяса исть строя, а аньцек срафнезь уликснень.

— Кемгафтува киза якань тувотнень мельге, — азонды Сире Лепию велень колхозницась Анна Владимировна Веряскина. — Сиярс, мзярс ашезь срафта тяста тувонь кардть. Сяльде кемнилие киза сявсь поколемс разнорабочайкс Краснослободскяйнь ПМК-са. Варжасте, эрь шиня сараснень мархта стяшентт рана шобдава и колмогемоньда лама вайгяльбе васте тушентт работама. Куду саят омбоце шобдаста. Шабанень ашине няендe...

Азсаськ. Анна Владимировна аф сятнень эзда, конатнень мяльсна шоворемс Зайця велень колхозть мархта. Хоть и оцю зняи эряфонцты, велети, велеряйхненди кандсь «Дружба» колхозса улемась, сембе сяка сон сускозь сускcь тянди и аш мялец тумс эздонза. Няйф, мезьда-бди пели. Апак фатяк сон и азондозе сембе туфталть, мес сраде-каладсь Сире Лепиюсь, кафкса трудоспособнай ломатть лядсть вели, коса 120 куд. Пялешкасна синь пякстафт, эсост аш кинди эрямс, лядыхнень эса сире ломатть.

— А месендихть тяса оттне, — фкя мяльса корхтайхть эряфкшу ломаттне Алексей Васильевич Сайкин и Михаил Павлович Фёдин, — тейст аш коса работамс, вов и срадондыхть кие коза.

Анна Владимировнань мархта работайхть нинге кафта ават: Мария Григорьевна Антяскина и Наталья Васильевна Сыреваткина. Фкя шиня ловонь марнят тиендихть тялонда паксяса, омбоце шиня кемонь вайгяльбе вастс ускcезь Ефаевав шурьхкянь кочксема и стактов. Нинге ниле ломатть работайхть Лепиють ваксса учань аф оцю фермаса и сембе — лиятненди велеса аш мезе тиендемс.

Тяфта ашесть тефне и вакссост, кафта вайгяльбень вастса ацц Заця велесовок. Сиярс, конешна, мзярс тоса ашесть ява Ефаевать эзда и пуропта башка колхоз. Сиретне, а вакссост оттневок, коданга ашесть мирендакшне сянь мархта, што синь сельминголест сраткшнесь-калаткшнесь велесь. Коса аньцек ашесть покоде тястонь мокшетне — райононь «Агропромхимия» объединенияса, райсельхозтехникаса или кода тяни лемнесазь — ремонтно-техническяй предприятияса, строительнай организациятнень эса, дорожно-строительнай управленияса. Оттне тушендсть Саранскяи, Тюменьскяй области, ичкоздень лия васттненди.

Тяка пингть эсь велеснон кельгиенза, коммунисттне тяшнесть вярдень инстанциятненди энялльдемань сермат велеть Ефаевань колхозть эзда явфтоманц квалма. Спасибань валхт велеряйхне тянкса азонкшнихть сире коммунисттненди Дмитрий Павлович Циликинонди, Владимир Алексеевич Веряскинонди (Сире Лепиюнь эряйсь), эряфкшу колхозницати, сембе пинкнень велень Советонь депутатти Прасковья Филипповна Кечкинати. Синь ширесноn кирнезь и кирнесазь од механизаторхне Владимир Васильевич Перякин, Михаил Павлович Петряков и лиятне.

Ламос ашесть получее эрявикс ответт велеряйхне энялльдемаснонды. Ильне перестройкань ару варматне изь эряскофта, исть машта кошардомост райононь оцюнятнень пяшкодемс велеряйхнень энялльдемаснон. И аньцек етай кизонь 20 февральста Зайцяса пуроптфоль колхоз, конань и лемдезь велеть лемса — «Зайцевский». Районца тянемс аф мяль вельде азондыхть тя явфтомать колга. Колхозникне азондыхть, што кизеньберьф райононь кой-кона оцюнятнень ширде ашель кодамовок лезкс. Кепотьксонди, серонь урядама пингть ашесть максе колхозти лезксонди фкявок трактор, комбайна и автомашина. Ашель лезкс районнай организациятнень ширде ломаньцовок.

— Кяжда явфтомазь, — азонды колхозонь опытнай механизаторсь Семен Дмитриевич Коршунов. — Керозь паксяньконь стане, кода тя сяда пара Ефаевань колхозти. Кадомазь жуватань ванома вастфтома, лугафтома. А лашмоть, коса ванондовсть велеряйхнень жуватасна, прудязь и прудть максозь рыбхозу.

Вов тяса и пачкодеме инь эрявиксти: мес Сире Лепиюсь ерай лисемс Зайця велень Советста. Кизода инголе, мзярда явфтозь колхозть, Зайцять Ефаеванкеть эзда, тя киньге ашезе пичефте. Катк, кле, веленясь сувси «Дружба» колхозти, а территориясь лувондови Зайця велень Советть мельге. Тоса и почтовай отделениясь, и Лепиюста шабатневок школав якайхть Зайцяв. Кода ина. Ефаевась эздост кемонь вайгяльбень вастса (кой-кит корхнихть — сисем), а Зайцясь — кафта. Сонць шкайсь лемдезень мокшетнень эрямс серцек. Аньцек кой-кинь мяльс тя аф тушенды. Конешна, васендакиге, «Дружба» колхозонь оцюнятнень, конатнень ширеснон кирдьсазь районца. Кафцьке ширетне лац кармасть содама: сяда меле, кодак лиссь Законць модать велень Советтненди максоманц коряс, Сире Лепию велень цебярь модатне етайхть Зайця велень Советть кядялу. Законць должен улемс законкс и сембе.

Такоргодсь тяда меле кись районцта и колхозонь центральнай усадьбаста. КПСС-нь райкомть организационнай работань отделонц оцюняц Сергей Владимирович Поляков, кода азозе сонць, кармась шинек-венек юмсема Сире Лепиюса.

Муворгофтомс С. В. Поляковонь, што сон вятсь тянь коряс пропагандистскяй работа, минь аш праванькe и аш доказательстванькe. Сяс энялльдян аф кяжиямс лангозон, што сонь фамилиянц сувафтыне тя статьяти. Но, корнихть, мороста вал аф ердават, велеряйхне Мордовскяй АССР-нь Верховнай Советонь Президиуму сермасост тяштихть: «Зайця велень Советть тяддень 21 мартонь решениянц Сире Лепию велеть Зайцянь велень Советста лихтеманц и Ефаевскяй велень Советти максоманц коряс аф виде, сон примаф кочкайхнень апак кизефнек и КПСС-нь райкомть и райсоветонь Краснослободскяй исполкомть люпштамасноn вельде». Корреспондентть, конешна, можналь тянкса муворгофтомс, но колмогемонь животноводть и питай тяроушка механизаторть валсноnды, конат кемокстафт подписьса, аш кода аф верондамс.

Лувись, пади, мярьги: вов мусть проблема, емла веленять, коса кафкса ломатть работайда, пилень нефтезь явондсазь. Тейст, велеряйхненди, кле, аф сембе сяка коса улемс: Зайцевскяй или Ефаевскяй сельсоветса. Лувить ули видец и миньге стане арьсекшнемс. Афкукс жа лисенди лиякс: велесь, ломаттне киндинге аф эрявихть. Аф васенцети, аф омбоцети. Эрявихть сонь модаиза. Васендакиге Ефаевань колхозти. Керсть Зайцянь колхозти тоста 2,5 тежянь гектар пакся и кда нинге Лепию велень модатнень керсазь, лядыхть алыяфтома ал лангс. Вов косот туфталхне, мес тя вастсь тяни пяк эрявкстсь сембонди. Кда комсь кизоста кие-кода машстсь розарясь велеть эса, тяни сяда эрязста таргасть тяза кк, Зайця велень почтаста куроконе сявозь связень отделениять, недялятти кафксть кармасть ускcема кши. Кода азозе колхозницась А. В. Веряскина, арьсекшневи ушедомс гаражень строямась. Виде, аф тракторхт, аф автомашинат тяса аш.

Сембось тиф тя, конешна, избирателень вайгялень кочкаманкса. Пара, кда тяфта кармай улема сембе пинкнень. Аньцек аф верондайхть тянди ломаттне: сатсазь, кле, эсьснон и тага юкстасамазь.

— Тяникиге ни юкснесамазь, — пшкядсь тянди механизаторсь Григорий Григорьевич Антяскин. — Кодак сявозь почтать (отделениять) Зайцяста, сонь каннемонза кудганк кармасть недялятти весть. Инголи газетат, журналхт получсеме эрь шиня, тяни недялятти весть.

Велеряйхне, конешна, лац шарьхкодьсазь, што тейст сяда мала и сяда пара улель Зайця велень Советса. Каршек тянди ашихть сят, кит работайхть «Дружба» колхозса, да нинге [illegible] цихть тоса средняй звенань вятиень вастт. Лисенди стане, што велесь явфтф кафтова, фингие Зайцять мархта шовордавоманкса, омбоцице — меколаякт. Ширде максемс тейст етть кивок аф тяряфни. Тяфтама мяльхть тейнек азсть и партиянь райкомса. Виде, тоса сяда кулевико ащи мяльсь Сире Лепиють Ефаевань велень Советти шовордаманц коряс. Конешна, тянь эсь лацонза эрявиксшиц ули. «Дружба» колхозсь — районца лувондови инголе моли хозяйстватнень еткса. Кеме сонь материально-техническяй базац, лама жуватадонза. А вов паксядонза, цебярь модадонза аф пяк байтяк, сяс питай тежянь гектар Лепию велень плодороднай модатне тейнза пяк и пяк эрявихть.

Юмафтфть мрдафтомс стака. Одкстоптомс Сире Лепиють — тевсь аф тежда. Стане, кода и Зайця велеть. Етасайть кафцьке ня велетнень и седице ацергоды: пятистенай куттне, мярьгат, лиема туйхть, а шавот. Инголь кизотнень азондсазь, вальмаснон тесса вачкиезь, а тяни, тяфтак катфт, кивок вальмя клянцнень аф тапасыне, кивок салама аф эци. Да и мезе шава кудста салат? Инголи вальмя клянцнень тапселезь церашабатне, а тяни церашабатнень сурса можнат лувомс, синь эздост кржа. Кда тапасть, мярьктама, вальмя Лепиюса, кажнайсь содасы, кие тянь тиезе.

А вов колхозть явфтомда меле Зайцяса тефне кармасть полафнема цебярь шири. Тяданьалянь куду Москуста мрдась Виктор Иванович Осипов, Саранскяйста — Сергей Васильевич Кисняшкин, Ковылкинаста — Владимир Дмитриевич Циликин. Лядондыхть куду средняй школать аделамда меле стирьхне, армияса служамда меле — церятне. Зайцяста Краснослободскяи ускомазь молокозаводонь автомашинаса. Азозь, водительсь срхкась рьвяяма. Лемонц, фамилиянц ашезь аза и монга ашине кизефте, сяс мес церась пиле видьге якстерьгодсь тяфтама «информациять» иикса. Аньцек кизефтине, служась или аш армияса. Кода ина, служась!

Тянди, можна мярьгомс, аш месть диванлакшнемс: сайхть церятне армияда меле эсь кудозост. Но сайхть и сят, кит кадондсазь велеть. Сайхть тяни аф ськамост, а семьянек: церась уски и мартонза рьвя и шабат, стирсь — мирде и шабат. Ниле семьят мрдасть вели фкя кизоста. Нят Николай Перякинонь, Игорь Волчецкяйнь, Юрий Пугачевонь и лиятнень семьясна. А маластонь шитнень, ниле свадьбат кармайхть улема Зайцяса.

Модать лемнесазь потьневи траксокс. Сон максси козяши ломанти, сон минь тряйнькешайнькe. Кда аф модась, Зайця велень колхозти ашель мезьса стямс пильголангс фкя кизоста. Гектарсь максcь 23 центнер сера. Тянь вельде и жувататненди сатомшка корма аноклаф и строямс явфтф аф кржа ярмак. Ильне 600 тежянь цалковай шумоть эзда мзярошка пантф. Виде, колхозникне аф содасазь, мес лиянь шумотне эрявихть паннемс тейст. Кда инголь колхозсь строяль мезевок, инксост эряволь пандомс. Но синь Зайцяса мезевок ашесть строя, аньцек уликсть калафнезь. Кядьстост тянкса пантфтомаль, а синь кошардозь лиятнень инкса пандомс. Колхозти фкя кизоста районцта максcть аньцек фкя автомашина, кафта тракторхт и... 10 кубометрат тес. Строясть кафта арочнай помещениат, пилорама, весовой хозяйства мархта тинголанга, петезь ташта карттнень и ушедсть од.

Лама, конешна, кой-мезе эряволь. Васендакиге эрявi лоткафтомс мокшень ня кафта велетнень еткса спорсематнень. Кода азоськ, сонць шкайсь мярьгсь улемс мокшень ня кафта велетненди марса. А мекольдень валсь эсь мельгант, мокшень ломатть! Тя аньцек эстейст юксови тапаряф сюлмось, орадови стака крияcь.

А. ТЕРЕНТЬЕВ,
«Мокшень правдать» эсь корреспондентоц.

ЁТАСЬ ЭРЯФОНЬ КУВАКА КИ

Очерк

ВЕТЕРАТТНЕНЬ квалма корхтамста валхнень питай фалу путнесаськ тяфта: партиянь, войнань и трудонь ветеранць. А Николай Николаевич Коржавин лувондсы, што «трудонь» валсь путома васень вастти.

— Мезьста ушеткшни ломанть эряфоц? — кизефтсь сон. И сонць эстокиге отвечась: — трудть эзда. Сембось моли сонь эздонза. А мяленц кемокстамс венептсь тейне семьянь архивстонза ташта, тюжалготф каготкя. Сон мянь 1918 кизонь. Эрька, тнярс мянь ванфтозе! Ульсь мезенкса таколдомс.

— А кода ина, аф ванфтомс, — пеедезь пшкядсь Николай Николаевич. — Сон, кода васень трудовой книжказе. Эстоньбере эряфозе моли.

Кагодть лангста тяштьфста няевсь Великай Октябрть омбоце кизоц. А эсонза сермадф: «Нолдамс подросткать Коржавинонь заводу работама кода оцювонь». А ульсь эста Колянди 13 киза. Работась, няк, оцю лаца. Мезьге аф тиият, савсь работамс. А мesендемаль ина, кда тядяц лядсь мирдьфтома. Колянь алянц куломда меле лядсь авась колма идь мархта. Да нинге эста, инь стака, вачеда кизотнень. Великай Октябрсь арась аралама вастокс. Васень шитненькиге сон ушедсь лездома сембе ашуфненди. Аньцек пяк ламоль эздост Россияса. Аф лувомшка ламоль! Но Октябрсь максь тейст надияма васта: свободнай трудса сяськомс нужать и сталмотнень, шобдать и сермас аф содамать.

— Тяфта и ульсь, — кемокстазень ня мяльхнень Николай Николаевич. — Октябрсь и трудсь лихтемазь минь, уросксонь (тядяньковок курокста кулось), ломаньокс. Брадозе — Константин Николаевич и сазорозе Ольга Николаевна арасть оцю ученайкс, кафцьке профессорхт. Монцьке работайста касонь инженеркс. Етаме афкуксонь эряфонь оцю ки.

Ванондомок Коржавинонь документонзон, кулхцондомок сонь азондоманц, ушедат лияксе ванома лангозонза, марят оцю верондама рабочайнь идеалхнень инкса, конатнень пачкетась и конатнень инкса максоль кувака эряфонц. Рабочайнь календамать, рабочайнь видешить, рабочайнь идеалхненди верондамать сон сявозень нинге церокш пингстонза. Сяс пади, рабочайнь тя университетсь тейнза арась инь кемокс.

— Да, мзярда ломанць етасы рабочай гвардиянь школать, тейнза сяда питни сонць эряфсь и сембось, мезе тиф [illegible] корхтась ветеранць. — Мон ванан тячиень од ломаттнень лангс — пяк тежедста семботь мяксесаськ тейст. Мярьгат, бта сембось сась тейст питнефтома, мезьксна аф лувондсазь минь идеянь[illegible], семботь, мезенкса эряме и тюреме. Цебярти тя аф вяти.

Кизефтине Николай Николаевичень, мезть сембода питникс лувондсы ломанть эса?

— Штоба кельголезе тевонц, фалу кирделезе видешить, улель и эряль скромнайста, — мярьгсь сон.

— Ня качестватне рабочай университетоннет. Коржавин сявозень синь одкс пингстонза, рабочайкс улемстонза и кандозень эряфонц пачк. И ся пингста сявомок тячемс скромнайста эрай и вятьсы пряц. Аф кирди, кда васьфти васькафнема мархта. Тяфтамокс ульсь и нлядсь инженеркс работамстонза, партийнай секретарькс улемстонза и сиреста ни народнай контролень оргаттнень эса покодемста.

Николай Николаевич Коржавин няфтсь иголь ...ень пингонь тага фкя документ. Ся удостоверениясь. Сон максфоль тейнза 1920 кизоня, мзярда ульсь Татариянь ревкомть секретариатсонза переписчикокс. Документсь афкуксонь, кемокстаф печатьса и канцеляриянь начальникть Тихомировонь, секретарть Медовонь, делопроизводительть Ясинскяйнь подписьснон мархта. Лувись шарьхкодьсы, аф эрь кеветие кизоса церокшти максссесть работа революционнай комитетса. Тянкса эрявсь революционнай, рабочайнь надиама. Коржавинонь лангс, содаф, надиясть.

Вов тяфта. И церати сякокс сяда пароль и малакс ульсь рабочайкс улемась. Сяс сон тага мрдай заводу. Моли стройкав. Сатни рабочайнь лия профессият. Тясть лува стане, што ласькондсь церась фкя вастста омбоцети. Семботь тнендезе стане, кода мярьгондсь эстонь пингсь. Мяляфтсасть, корхнекшнесть: «Эряви!» И мольсть. Стане Коржавинга. Сембе вастова работась совестьс коре. Вярьгак кандозе рабочайнь лемть, тянь вешезе лиятнень эздовок. Сон мярьгондсь: тевцень кельгсак, сон тонь — кафтонь-крда кельктянза.

Виде, аф сембе вастова тя сатиевсь. Николай Николаевич пеедезь лятфтазе, кода ульсь трактористокс.

— Аф мрдафтови ся пингсь. Пади, мяляфтсасть, странаньке рамсесь Американста «Фордзон» и «Мак-Кормик-Диринг» тракторхт. Сельмосонковок иголи ашеськ няенде синь. Кинди ластяматольхть кшинйнь айгорхне? Тейнек, оттнендн!

Марийскяй автономнай областень Азанова велесь арась Коржавинонди испытаниянь тага фкя школакс. И сон етазе тяньге. Етазе сяда кемокстазь, ефси ашезе кола рабочайнь лемть. Сяс коллективсь велеста мрдамда меле кучсы Николайнь институту [illegible] тонафнема. Сон сатсыне наукань текшинень, сяськсыне эряфонь сталмотнень. Институтть аделамда меле Борскяй сахарнай заводонь инженерсь васень получканц самс якась сязентьф башмакса.

— Тянемс аф содаса, — пееди Николай Николаевич, — кода аньцек синь кирдсть пильгсон. — А меседемаль, ина? Вдь семьязевок ульсь ни.

Сяськозень сембе нужатнень и арась рабочай церокшсь инженеркс-пищевикокс. Мес, ина, пищевикокс? — кизефтине:

— Пяк ламос вачеда эрянь. Арьсень, тянь мархта прязень кирдьса. Мяляфтсасть, рузонь валмуморксть: аф куянкса, шиса лядоманкса.

Вов вдь кодаль эста: пялес вачедоста, а мзяроль сай пингонди мяльда, анок пландата заводса, тоса, Жердевскяй сахарнай комбинатса! Ужяль, исть етафтов синь педа-пес. Войнась шорязень сембе мяленьконь и тевоньконь. И Коржавиндивок аньцек лама кизода меле сави мрдамс тейст.

ВОЙНАНЬ васень шитненькиге Жердевскяй сахарнай комбинатонь главнай инженерть заместителец Н. Н. Коржавин тяштсь кафта заявлениянт. Васенцеса энялдсь примамс сонь партияв, омбоцеса — прважамс фронту. Тяфта кошярязе сонь пролетарскяй совестец. Кафцьке мяленза пяшкотьфтольхть: Н. Н. Коржавин примафоль ВКП(б)-нь членонди кандидатокс и тусь солдатокс Родинать аралама.

Кода коммунистонь, Коржавинонь курокста кучезь политработниконь нюрьхкяня курсс. Но синь арьсефнень коряска ульсть нюрьхкянят. Шиста шис фронтса кальдявготкшнесь положениясь. Курсанттнень сявозь тонафнема вастстост и прважазь передовойс, штоба мархтост хоть коданга «пандомс» Волховскяй фронтса ламоц шава участкатнень. Тяфта, 52 армиянь 305 стрелковай дивизиянь 10004 стрелковай полкста стрелковай ротань од политрукти партийнай работань наукать савсь сатнемс аф лоткси бойхнень пингста. Тонафнезень солдаттнень, кепсезень боевой духснон и тонафнесь тюрема соньке.

Кизефтине Николай Николаевичень, кодапт политрукть обязанностенза?

— Кодапт? — кизефксса кизефксозень лангс пшкядсь Коржавин и азозе, кода керозе: — фалу заботендамс боецнень квалма и эстейтьке васенцекс тушендома атакас. А кда семботь азомс педа-пес, то содаф: васень пингть кржа сашендовсь яксемс атакас, эрявсь араламс пря, сатомшка симомс потамань сяпи ведьтьда. Тянемс аф юкставихть валдса сятнень, кинди савсь лядомс немецнень пулясь алу.

Волжскяй фронтсь пцтай марнек ульсь шяю вастова. Солдаттне фалу начкондсть. Тейть аф землянкаия, аф окопкя. Лотконя шуват—ведьта пашкодь. Ашель коса пря коськофнемс. Писательть С. С. Смирновонь ули «О долине смерти» рассказоц. Сон ся васттнень квалма, косоль Николай Николаевич. А меле венептезе тейне «Записки военного корреспондента» книгать. Аф кунара, кле, рамайне. Автороц И. Левин. Книгась дивизиять квалма, коса служась Коржавин. Мзярда Николай Николаевич лувсь эсонза — авардсь. Тиара кизода меле писательсь лятфтазе семботь: тюремать, куломать, вачашить.

— Всякай эста ульсь, — стакаста куфкстась Николай Николаевич и поладозе: — Вдь войналь. А сон кяжидонга-кяжиель. Кда азондольхть, што васень пингть оружия эстейть эряволь сатомс бойса, ведь симомс кулофнень еткста, котонь сутка апак удок-ваймак улемс, молембачк удомс — афолень веронда. Тянь семботь эстейне савсь етамс. Савсь и эрявсь кирдемс. Кирдемс солдаттнень, кепсемс синь боевой духснон, тюремс врагть каршес и сяськомс сонь.

Коржавин лоткась корхтамда. Тага стакаста куфкстась. А меле поладозе: — и аф аньцек приказс коре вояме. Седишкава араламе Родинаньконь эса. А прикаст всякайхть ульсть, тяфтаптка, кода «Фкявок аськолкс аф тиемс меки!» Тяни кой-кит лувондсазь синь кальдявкс. Улихть тяфтаптка. Но виде сявок, што вельдест сяськоме!

Политрукось Коржавин васенцекс тусь контратакас 1942 кизонь январень бойса, мзярда панезь немецть важнай пунктста — Малай Заможье веленяста. И аделазе тюремать стакаста ранендафста. Куватьс ускесесть эсонза госпитальге. Кальдявста пчкесесь ранац. Врачневок исть надия. Но рабочайнь вийц, календафокс улемац лездсть. И пчкамда меле тусь меки фронту, эсь ротазонза. Войнась вдь пяк маласькофнесыне ломаттнень. Коржавин радавась, мес меки мрдась эсь ротазонза. Хоть и кржа кие лядсь ингольдень ялгазнон эзда шиса.

Солдатсь Коржавин арась офицеркс, стрелковай дивизиянь политрукокс. А лядсь сякокс: лиятнень фталу ашезь кяшенде, ашезе комафне прянц пулятнень эзда, сякокс васенцекс тушендсь атакас. Сяс, пади, тага ранендафоль и мянь эряфонц аделамс арась строевой службав аф кондястикс. Но рабочайсь, коммунистсь, солдатсь Коржавин изь срхксе ваймосема. Эрявсь сяськомс врагть.

ПАРТИЯНЬ Тамбовскяй обкомсь кучсы коммунистть Коржавинонь пильголангс меки стяшенды Жердевскяй МТС-у. Путови сон начальникти политчастень заместителькс. А курок (пингс мольсь вишкста) Коржавинонь тяка областень Мучкапскяй районнай партийнай организациясь кочкасы эстейнза васенце секретарькс. Лувити шарьхкодеви, кодама сталмот прасть алянть лангс. Сембе васттне тапсефтольхть - калафнефтольхть и тяконь лангс перьфпяле апушиль.

— Афи азови, кода сембе вастова кенерькшнеме, мзярда ваймосеме. И коста аньцек сявондесть вийхне, — лятфни ветеранць. — И сякокс ломаттне труденласть лац-ряц, тевоньковок мольсть аф кальдявста. Аф ваномок тянь лангс, прязень маряйне аф эсь вастсон. Аньцек рабочайкс и фронтса улемась партийнай тевса — кржа. Тянди эрявсть сяда оцю содамошит. И Н. Н. Коржавин кучеви Куйбышевошень кафта кизонь партийнай школав тонафнема. А сонь аделамдонза меле сульбац пачфтьсы алять Мордовияв, коза лядьі сембе пингс. Тяса Николай Николаевич кочкави партиянь Болдовскяй райкомонь васенце секретарькс.

— Велеса пяк лац васьфтемазь. Ломаттне нужаса люпштафтольхть, а седиень козяшиснон, тевонь кельгомаснон ашезь юмафне, — азонды Николай Николаевич.

Тоса получаф партийнай работань опытсь кондястсь тейнза Саранскяйса пуроптф Совнархоза работамста. И тостовок туй, туй сонць тоза, коса ушеткшнезе трудовой биографиянц — рабочайхнень еткс. Тоса прянц марязе сяда лац, сяда эрявиксокс. Работась Саранскяй консервнай заводса главнай инженеркс, Совнархозонь пищевой промышленностень управлениянь начальникокс, молочнай объединенияса главнай инженеркс...

НЮРЬХКЯНЯ ломанть эряфоц. Аф кенерят лац-ряц шарфтомс — ванат ни пенсияс тума пингсь сась. Сонць бта тя и цебярь: сякой содак ваймосек. Но лама кизонь обуцясь тага кошарды тевс кундамати, улемс странати эрявикс ломанькс. Сяс Коржавинга тага кундась тевс. Кемонь кизот ульсь научно-техническяй обществань советонь председателькс. Ульсь тя ся кизотнень, мзярда инь пяк кеподсь республиканьконь индустриальнай вийц. Кода Николай Николаевич работась? Тянь колга азондыхть ламоц грамотатне, конатнень мархта сон казьф. Фкя грамотать тяштезе сонць ВСНТО-нь председательсь, академиксь Ишлинский.

Тяни Николай Николаевиченди 85 киза, а сон стаки эрьгав, корхтафкшу, мушенды эстейнза тев. Кемонь кизода ламос походсь Саранск ошень народнай контролень комитетть видеса серманць, жалобань и заявлениянь аф штатнай бюронь заведующайкс. И тосовок рабочайнь обуцяц кошярязе тюремс эряфсонк шоряйть каршес.

— Эрь шиня, мярьгат работама васту якась, — кати апрякась, кати прянь шнафтозь пшкядсь рьвац Людмила Васильевна. — А вдь семботь тиендезе питнефтома.

Мон ванондыне народнай контролень комитетса бюроть ся пингонь кагодонзон и дивандань, кода тевонь содазь синь ватьфт. Эрь жалобать, заявлениять мельсе [illegible] ломань, пашкотьф сонь вешфксоц. Сяс ломаттне тяштеть, сашендсть, учсть, содазь — лездыкс получайхть.

— Радаван, мес сембе вастова эреклакшни перестройкась, — азозе мяштонк ветеранць. — Тя максси од вийхть ветераттнендивок.

А. КУДАШКИН,
СССР-нь Журналистонь союзонь член.

Мария Владимировна Минеева и Зинаида Андреевна Волгутова работайхть контролеркс А. Н. Лодыгинонь лемса ВНИИИС-онь опытнай заводть спиральнай участкасонза. Синь эсь тевснонды малаткшнихть совестьс коре, тиендьсазь семботь, штоба кядялгаст афоль ета кальдяв продукция. Кемоста вешихть сятнень ширде, кит ноляйхть брак работаса. А эрь ковонь планцнон аватне пяшкотькшнесазь 120-да лама процентс.

СНИМКАСА: (кержи ширде) контролерхне М. В. МИНЕЕВА и З. А. ВОЛГУТОВА.
Фотось А. ЛИЯСКИНТЬ.

◆ **Пингсь и ломанць**

Тяфтама ни сон депутатсь

«Лац и шарьхкодевиста азфоль государстванькомь нинге васенце шинзон: модать—крестьяттненди, фабрикатнень — рабочайхненди, властть — народти. Тячи тейнек эряви сатомс ся, штоба политиканьке афкукс улель тяфтама».

(СССР-нь народнай депутатть А. Киселевонь программаста).

УЛЬСЬ ТЯ КИЗОШКАДА ИНГОЛЕ

Меля тунда, кочкамда ингольдень кампаниять пингста Волгоградскяй округса, СССР-нь народнай депутатонди кандидатокс азфтольхть кота ломатть: содаф экономист, министр, тястонь литератор, заводонь директор, писательсь Ю. Бондарев и аппаратчикесь — ВЛКСМ-нь обкомть секретарец 32 кизоса Александр Киселев. Сонь кандидатуранц азозь политехническяй институтонь студенттне.

Тя «церокшти», тевса лац-ряц аф шарьхкодити (музе кинь мархта пялькстомс), сембе марьгондсть аф эцекшнемс, комзы аф эряви. Но Киселев кандидатуранц ашезе валхне, меколанкт, сембе ня перяфксне бта максесть тейнза вийхть. Сон етафтсь избирательхнень мархта 98 васедема, арьсекшнезе и коль цебярьгофнезе эсь программанц.

Фиништти лисеть кафонест — Бондарев и Киселев.

[illegible] тонк». Ламотне аф работайхть, аш эряма вастсна —кода лездомс? Варжайне —кивок акша шявнянь бока ашезь шарфта. Эста пуроптонь «афганецнень» лувксста координационнай комитет, водендайне общественностть —тевсь тусь вастстонза.

Миньцовк лия вастста саф вете сядода лама од семья — туркат-месхетинецт. Куттне тейст строяфт иланц инкса, ломаттненди аф сатни ильне сезоннай работась. Мезень лангс эряме? Марса хозяйстваттнень руководительснон мархта сембе сяка муме возможность лездомс сафнендн.

Кеподсть «забастовка» школьникне — вешихть самостоятельность, самоуправления. Озань мархтост «переговоронь шрать» вакссе, кирдиме синь ширеснон оцю ломаттнень-бюрократтнень мархта спорса.

Но Киселевонди работамста шоряйхть, персесазь кинц разнай инструкцияса. Александр кярьмодсь «аппаратнай шедеврантнень» сембе ширде тонафнемасонды, штоба вешемс кимасонды. Сон няфтезе стамс ваксакст. цебярь прянц дипломатокс, тактикокс. Аккуратнай почеркса [illegible]

да и лама нола чиновникта.

Корхнихть, сембе вастова аф кенерят. А, шяпь, тя валмуворксесь сиредсь, и тяфтамотне, кода Александрсь, кенерькшнихть.

КОЛГАНЗА КОРХТАЙХТЬ...

Ялганза:

— Киселев васенда ашезь ту мялезон. Фалу сембонь эса эряскофтсь, кошардсь, вешсь самостоятельность. Но тяни мон шнаса сонь, сон аф руководительхнень - диктаторхнень лаца, коламотненди минь ни тонадоме. (О. Малышев).

— Сонь лацонза кивок лия аш. Но тейнза шорсихть категоричностсь, вельф видещинь вешемась. Улевди аф обязательнай — [illegible] и юкстатальнай [illegible]. [illegible] мес сон сонь сендакиге сяс, [illegible] работаса лама вешш и уленди казима. Сон пяк кассь етайди казима. Сон [illegible] кизоста — областной масштабонь функционерста арась од ломанець лидеркс. (Т. Сендова).

Тейнза каршек ацихне:

— Киселев аппаратчик и аф явови аппаратнай цяхксематнень эзда. Сон — толкач, а аф государственнай деятель. (Л. Рыкалина, философиянь преподаватель).

— Аф содаса, ули-аш работань планоц. Од кинга! Мезентань [illegible] властть? Штоба ди тейнза [illegible] улель возможностец азомс эсь мялензон-арьсеманзон [illegible] сянкса, штоба афкукс мезевок [illegible] (Н. Жуленев, [illegible]

…оцю веродама рабочайнь идеалхнень инкса, конатнень пачк етась и конатнень инкса максоетась и кувака эряфонц. Рабочайнь видекалендамать, рабочайнь идеалхнендишить, рабочайнь вероидамать сон сявозень нинверондамать сон сявозень нинге церокш пингстонза. Сяс пяле, рабочайнь тя университетсь тейнза арась инь кемокс.

— Да, мзярда ломанць етасы рабочай гвардиянь школать, тейнза сяда питни сонць эряфсь и сембось, мезе тиф мархтонза тевса, корхтась ветеранць. — Мон ванан тячиень од ломаттнень лангс — пяк тежаяста семботь максесаськ тейст. Мярьгат, бта сембось сась тейст питнефтома, мезькска аф лувондсазь минь идеяньконь, семботь, мезенкса эряме и тюреме. Цебярти тя аф вяти.

Кизефтине Николай Николаевичень, мезть сембода питникс лувондсы ломанть эса?

— Штоба кельголезе тевонц.

…ке рамсесь Американста «Фордзон» и «Мак-Кормик-Дирин» тракторхт. Сельмосонковок ниголи ашеськ нясндс синь. Кинди ластяматольхть кшинь айгорхне? Тейнек, оттнеиди!

Марийскяй автономнай областень Азанова велесь арась Коржавинонди испытаниянь тага фкя школакс. И сон етазе тяньге. Етазе сяда кемокстазь, ефси ашезе кола рабочайнь лемть. Сяс коллективсь велеста мрдамда меле кучсы Николайнь институту тонафнема. Сон сатсыне наукань текшиень, сяськсыне эряфонь сталмотнень. Институтть аделамда меле Борскяй сахарнай заводонь инженерсь васень получканц самс якась сязентьф башмакса.

— Тянемс аф содаса, — педи Николай Николаевич, — кода аньцек синь кирдсть пильгсон. — А меседемаль, ина? Вдь семьязевок ульсь ни.

Сяськозень сембе нужатнень…

…цекс тушендома атакас. А кда семботь азомс педа-пес, то содаф: васень пингть кржа сашендовсь яксеме атакас, эрявсь араламс пря, сатомшка симомс потамань сяпи ведтьда. Тянемс аф юкставихть валсна сятнень, киньди савсь лядомс немецнень пулясион алу.

Волжскяй фронтсь питай марнек ульсь шяю вастова. Солдаттне фалу начкондсть. Тейть аф землянкаяв, аф окопка. Латконя шуват—ведьта пашкодн. Ашель коса пря коськфнемс. Писательть С. С. Смирновонь ули «О долине смерти» рассказоц. Сон ся васттнень квалма, косоль Николай Николаевич. А меле венептезе тейне «Записки военного корреспондента» книгать. Аф кунара, кле, рамайне. Автороц И. Левин. Книгась дивизиять квалма, коса служась Коржавин. Мзярда Николай Николаевич лувсь эсонза — авардсь. Тияра кизода меле пи…

…ваймосема. Эрявсь сяськомс врагть.

Партиянь Тамбовскяй обкомсь кучсы коммунистть Коржавинонь пильголангс меки стяшенды Жердевскяй МТС-у. Путови сон начальникти политчастень заместителькс. А курок (пингсь мольсь вишкста) Коржавинонь тяка областень Мучкапскяй районнай партийнай организациясь кочкасы эстейнза васенце секретарькс. Лувити шарьходевн, кодама сталмот прасть алянь лангс. Сембе васттнe тапсефтольхть - калафнефтольхть и тяконь лангс перьфпяле ашушиль.

— Афи азови, кода сембе вастова кенерькшнеме, мзярда ваймосеме. И коста аньцек сявондевсть вийхне, — лятфни ветеранць. — И сякокс ломаттне трудендасть лац-ряц, тевоньковок мольсть аф кальдявста. Аф ваномок тянь лангс, прязень маряйне аф эсь…

…най бюронь заведующайкс. И тосовок рабочайнь обуцяц кошярязе тюреме эряфсонк шоряйть каршес.

— Эрь шиня, мярьгат работама васту якась, — кати апрякась, кати прянь шнафтозь пшкадсь рьвац Людмила Васильевна. — А вдь семботь тиендезе питнефтома.

Мон ванондыне народнай контролень комитетса бюроть пингонь кагодонзон и диваидань, кода тевонь содазь синь вятьфт. Эрь жалобать, заявлениять мельге няеви ломань, пяшкотьф сонь вешфксоц. Сяс ломаттне тяштсть, сашендсть, учсть, содазь — лезкс получайхть.

— Радаван, мес сембе вастова эрекляшии перестройкась, — азозе явомстонк ветеранць. — Тя макси од вийхть ветераттнендивок.

А. КУДАШКИН,
СССР-нь Журналистонь союзонь член.

УЛЬСЬ ТЯ КИЗОШКАДА ИНГОЛЕ

Меля тунда, кочкамда ингольдень кампаниять пингста Волгоградскяй округсэ, СССР-нь народнай депутатонди кандидатокс азфтольхть кота ломатть: содаф экономист, министр, тястонь литератор, заводонь директор, писательсь Ю. Бондарев и аппаратчиксь — ВЛКСМ-нь обкомть секретарец 32 кизоса Александр Киселев. Сонь кандидатуранц азозь политехническяй институтонь студенттне.

Тя «церокшти», тевса лац-ряц аф шарьхкодити (музе кинь мархта пялькстомс), сембе мярьгондсть аф эцекшнемс, коза аф эряви. Но Киселев кандидатуранц ашезе валхне, меколанкт, сембе ня перяфксне бта максесть тейнза вийхть. Сон етафтсь избирательхнень мархта 98 васедема, арьсекшнезе и коль цебярьгофнезе эсь программанц.

Финишти лиссть кафонест — Бондарев и Киселев.

Киселевонь ялганза пелендсть, што кочкамада ингольдень сталмотне тейнза аф сяськовихть и сон пульзяй: одувасу етнезе сембе окрутть, юкстамок ваймама шитнень колга. —кда тюремс, то тюремс. Удоманц явафнезе машинаса. Ломань инголе корхтамста васенда абонкшнесь, корхнесь аф пяк вадявста, а кампаниять пенцты аф аньцек мушендсь соткст аудиторият мархта, но арась цебярь ораторкс и полемистокс. Агитациясь, конань мольфтезь сонь каршезонза партийнай аппаратонь работникне, кода правила, аньцек каннесь польза тейнза.

1989 кизонь 26 мартста Киселевонь инкса максозь вайгяльснон 2 миллиотт 213 тежянь 170 ломань — кочкайхнень 72 процентсна!

А СЯЛЬДЕ УШЕДСТЬ СТАКШИТНЕ

— Комсомолсь, — корхтай Киселев,— тяни кризисса. Лама сонь эздонза лисида. Верондан, инь ламось—тага киза и од ломаттнень еткса эвондай ефси лия структура. А мзярс минь сядот апак решандак проблеманьке. Кепотькcонди… Минь 3,5 тежянь «афганецтонк». Ламотне аф работайхть, аш эряма вастсна — кода лездомс? Варжайне — кивок акша шявнянь бока ашезь шарфта. Эста пуроптонь «афганецнень» лувксста координационнай комитет, водендайне общественность — тевсь тусь вастстонза. Миньцонк лия вастста саф вете сядода лама од семья — туркат-месхетинецт. Куттне тейст строяфт илаиц инкса, ломаттнендн аф сатни ильне сезоннай работась. Мезень лангс эрямс? Марса хозяйственнай руководительснон мархта сембе сяка муме возможность лездомс сафнендн.

Кеподсть «забастовка» школьникне — вешихть самостоятельность, самоуправления. Озань мархтост «переговоронь шрать» вакс, кирдине синь ширеснон оцю ломаттнень-бюрократтнень мархта спорса.

Но Киселевонди работамста шоряйхть, пересезь кинц разнай инструкцияса. Александр кярьмодсь «аппаратнай шедевратнень» сембе ширде тонафнемасонды, штоба вешемс ки… стамс вакскаст. Сон няфтезе прянц дипломатокс, цебярь тактикокс. Аккуратнай почеркса (эряви азомс, што сон семботь тиендьсы седикс-ваймокс) депутатсь, кона етай кизоть получась колма тежяньда лама серма, таштсь и правжась кафта тежяньда лама запрос. Виде, ответт састь аф сембонь лангс. Ашезень нолда кядензон. Важна лиясь: сонь кочкамада ингольдень программанц колмоце пялькcоц ни мусь васта СССР-нь Верховнай Советть постановленияз он эса. Тя — воинскяй стужбас студенттнень аф сявондемасна, ид мельге якамста аватненди пандови отпускть касфтомац, инь емла пенсиятнень оцюлгофтомасна.

Омбоце кизось Александр эряй гостиницаса. А кудоц — Волжск оша, несколька кемотть километрань вастса Волгоградть эзда. Ся кафксть недяляти примсесыне избирательхнень ВЛКСМ-нь обкомса.

Кодама эняльдема мархта аньцек аф сашендыхть: каладома лангса кудбрясна, кальдявста уштыхть, аердазь милицияса, обжазь шабрасна! Сембонь кулхцондсыне, киндивок аф атказай лездомс, но кяжиякшни: «Мезевок аф срайхть тиендемс местнай власттне. Аф карман вдь моньц вельхнемост кудбрясон!» Сякокс анок лездомс. Сяс мес лама обжаф ломань…

КОЛГАНЗА КОРХТАЙХТЬ…

Ялганза:

— Киселев васенда ашезь ту мялезэн. Фалу сембонь эзь эраскофтсь, кошердсь, вешсь самостоятельность. Но тяни мон шиеса сонь, сон аф руководительхнень - диктаторхнень лаца, [illegible] ни тонадоме. (О. Малышева).

— Сонь лацонза [illegible] ни. Но тейнза [illegible] категоричностсь, мельф [illegible]. Улезе аф обязательнай — [illegible] см. Тя колясы мялшеки, васендакиге сяс, мес сон сонць работаса лама веши и улекди казяма. Сон ляк кассь етай кизоста — областной масштабонь функционерста арась од ломанень лидеркс. (Т. Севдова).

Тейнза каршек ашиxне:

— Киселев аппаратчик и аф явови аппаратнай нализсематнень эзда. Сон — толкач, а аф государственнай деятель. (Л. Рыкалина, философиянь преподаватель).

— Аф содаса, ули-аш работань планоц. Од ниnге! Мезевди тейнза властть? Штоба улель возможностец азомс эсь мялензэн-арьсеманзон или сянкса, штоба афкукс мезевок полафтомс? (В. Жуленев, научнай работник).

Ширень кирдиенза:

— Мон сирян ни, улень войнаса и, ширде ванозь, эряволь кирдемс фронтовикть Бондаревонь ширенц. А агитация мольфтень сембе сяка Киселевонь инкса. Имения оттнендя вийс коре тиемс оцю полафтксонь. Киселев кода работай— максозэ шкайсь кажийти! Содасасть сянь, што сон кафксть ни сявондезе «скорайсь» «пульзяма лангса» диагноз мархта? (В. Талантов, професор).

— Рьвац:

— Минь семейнай эряфоньке — врагозти тяфтама эряф аф арьсян: мон — Волжскяйсан, Саша — гостиницаса Волградса. Куду сашенды еткшива, и сявок аф фалу. Тяда арьсе, бта каендан, мес лисень тейнза рьвакс. Сон кельги седи, елож, пара вайме ломань. Но мон фалу ськамонан… (Л. Киселева).

Разнай мяльхть-арьсемат… Улема, тяфта и эряви, мзярда корхтамась моли ломанень колга, кона аф дистиллированнай ведь мархта стакан лаца.

Елена ЗОНИНА,
АПН-ть корреспондентоц.

Победать 45 кизонцты

Браттне Полякофне

ТЯДДЕНЬ 9 майста минь карматама праздновандамонза Победати 45 кизонь топодемать. Тя илась аф емла. Толса юрнай ся кизотне аф юксневихть тянемс. Питай эрь кудти войнась кандсь ризф. И тя тейнек аф эряви юкснемс.

Сявсаськ примеронди Полякофнень семьяснон, кона эряй Ичалковскяй райононь Калинова велеса. Синь эрясть дружнайста. Тя семьяста ниле браттне тусть фкя-фкянь мельге фронту. Оцю брадсь, Иван Павлович ульсь колмоксть ранендаф, конатнень сюкеда и кулось.

Андрей Павлович войнань кизотнень служась десантнай войскатнень эса. Эздонза серматне лоткасть сашендомда, мзярда сонь етафтозь врагть тылс. Сяльде ни содавсь, што пяшкотькшнесь заданият партизанскяй отрядса. Сонь шавозь бандиттне войнать аделамда меле.

Емлась, Александр Павлович, Советскяй Армиянь капитанць, «Катюшань» дивизиононь командироль, конань эряфоц тяфта жа сязьфоль фашистскяй пуляса.

Тядяти ашесть учев кельгома церанза, изь кандов тейнза тяшка пичефкссь-ризфсь и кулось войнань пингонь кизотнень.

Шиса лядсь фкясь — Николай Павлович. Стакаста латцевсь-полаткшневсь сонь эряфоц. Нинге емла идняк брадонзон мархта лядсь аляфтома (алящ синь кадозень). Савсь эстейст работамс, штоба андомс пря. Тейнза удалась шумордамс аньцек кафта класст. А тонафнемс пяк мялецоль. Сяс ни оцюста тонафнесь илядень школаса.

1938 кизоня Николайсь шумордазе эсь службанц Якстерь Армияса и мрдась куду, сяльде аделазень счетоводонь курснень и тусь Северу.

Мзярда ушедсь войнась бельофиттнень мархта, васенце шитненькиге тусь фронту. Служась полковой разведкань взводса. Тейнза аф весть сашендовсь вии якшапнень пингста ашекшнемс ловть лангса и тонафнемс-сотцемс врагть толонь точканзон. Весть тяфтама заданиянь пяшкодемста, сон эйндафтозе пильгонц. Белофиттнень каршес тюремста смелшинь няфтеманкса Николайсь казьфоль «За боевые заслуги» медальса.

А кодак ушедсь Великай Отечественнай войнась, Н. П. Поляков тага фронтса и меки разведкаса. Лама боевой заданиня савсь тейнза пяшкотькшнемс.

Весть разведчиконь взводсь тусь заданияс, апак учсек аф оцю пандонять фталда эвондасть немецт и кармасть еряма лангозост гранатат. Но ашезь абонда младшай сержантсь Н. Поляков. Содамок, што немецкяй гранатась вачкодемок модати сязендеви 4—5 секундада меле, фатязе гранатать и яфодезе меки немецнень шири. Тяфта сон ердась ветешка граната. Заданиять пяшкодемда меле командирсь стройть ингольде азсь Н. Поляковонди благодарность и мярьгсь, што кармай вешема, штоба сонь казелезь правительственнай казнеса. А аф лама частта меле командирсь ранендафоль.

Лама бойса савсь участвондамс Поляковонди. Аф весть ранендафоль, мекольцеда стакаста кантужендафоль. Тяда меле, войнать аделамс, служась аф строевой частьса.

Войнада меле мрдась шачема велезонза и пенсияс тумозонза трудендась счетоводкс-бухгалтеркс.

Лама стакада-сталмода савсь етамс войнань и трудонь ветеранти, лямбе вайме ломанти, кодамкс сонь содасазь аф аньцек эсь велезост, но и лия вастова.

Г. РОДИОНОВ.

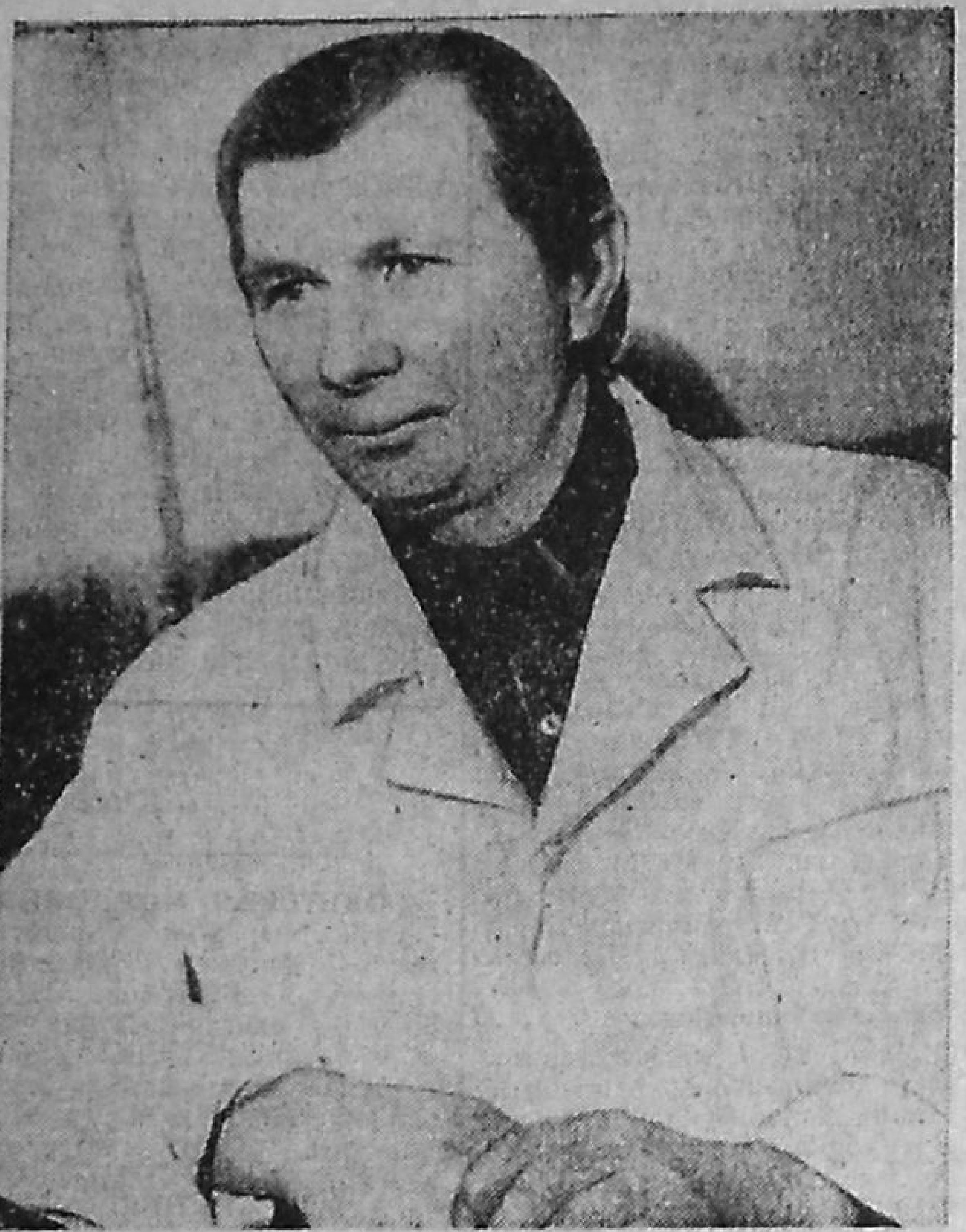

Комсь кота киза ни трудендай Темниковскяй райононь «Ленинский путь» колхозса техникокс-осеменаторкс А. И. Ялышев. Сон коммунист, активнай общественник, шнама специалист. Лац работаманкса аф весть казендевсь Почетнай грамотаса и питни казнеса.

СНИМКАСА: А. И. ЯЛЫШЕВ.

Фотось А. ЛИЯСКИНТЬ.

ЁТАФТОВИ МАСТОРЛАНГОНЬ ВСЕМИРНАЙ ШИ

Мастор лангонь сембе ломаттне пичедихть сянкса, моданькондн грази экологическяй катастрофась. Сонь маладомац приметневи сянь эзда, што кизоста кизос кирендн азоннай слойсь, вирень площаттне. А кожфса коль сяда лама эвондакшни ядовитай и радиоактивнай вещестеада, рдаскофневихть ляйхне и эрьхне, машнихть ведень запасне. Юмафневиарафневи животнай мирсь.

Сась пинге арьсемс экологическяй безопасностень система, кона тиеви аньцек сембе нароттнень марстонь вийсост. Тянди васенце ась колксокс кармай улема «Масторлангонь шинь» етафнемась, конанди ушетксесь шачсь Американса, профессорть Денис Хайсунь предложениянц коряс. Перьфпяльдень средать проблеманзон и ломаттнень эряфснон ванфтомаснон коряс тя оцю форумть етафтома сон тернесыне тядде советскяй сембе ломаттнень.

«Масторлангонь шись» васенцеда етафтфоль 20 кизода инголе США-са. Эста эсонза участвондась пцтай 10 тежятть школа, кафта тежятть колледж и университет. странань населениять оцю пялькcоц. Тядде сон арьсекшневи етафтомс 22 апрельста мирoнь 136 странаса.

Вов кой-кона конкретнай цельхне, конатнень путнесазь инголест «Масторлангонь шинь» етафтыхне: вете кизос марнек лоткафтомс модать лангса фреононь нолямать, кона юмафнесы-арафнесы азононь слойть; ламода кирьфтамс кожфу углеродонь двуокисень ерямать; ванфтомс вирьхнень, кирьфтамс кудса и производстваса электричествать и лия энергоресурснень карьхцямаснон, озафтомс масторонькoнь лангса фкя миллиард шуфтоня и стак тов.

1990 кизоня «Масторлангонь шинь» етафтомась — тя тевсь сембонь, сембе нароттнень. Природать ванфтоманц коряс ошень и районнай комитеттнендн, лия природоохранительнай оргаттнендн, общественнай организациятнендн эряви эрь ошса и поселкаса, учебнай заведенияса, производственнай коллективнень эса вондендамс тя акциять пяшкодеманцты сембонь. Вдь тяка шиня страпаньке праздновандасы В. И. Ленинонь шачема шиста 120 кизонь топодемать. Сяс ня кафта мяляфтови дататне васьфтемат цебярь тевса.

Природать ванфтоманц коряс Мордовскяй АССР-нь Государственнай комитетсь «Масторлангонь шить» етафтоманцты аноклась эрявикс план и кучезе сонь вастова. Эсонза арьсекшневи, штоба природань ванфтома ошень и районнай комитеттне марса общественнай и самостоятельнай организациятнень мархта етафтольхть эрявикс мероприятият. Тяконь лувксса нолдавихть населенияти листовкат-обращениет, призыфт, лекциянь тиендемс и прессаса печатламс специальнай материалхт и стак тов. Апрельста тя темати етафтовихть кинолекторийхть.

Марса народнай образованиянь оргаттнень, комсомолонь комитеттнень мархта етафтовихть природать ванфтоманц коря школьниконь экспедицият, старандави мумс лихтибрятнень и тиемс тейст паспортизация. «Масторлангонь шида» инголе арьсекшневи тиемс порядка пришкольнай и заводонь участкатнень, ферматнень и паксянь статтнень эса, етафтомс субботникт и воскресникт шуфтонянь и кусторксонь озафнемаса и лия тевса.

Тяда башка, школатнень и СПТУ-тнень видеса тиевихть населениять экологическяй воспитандаманц коряс общественнай центрат. Учебнай заведениянь педагогическяй коллективнендн арьсемат и максомат эрь класстн, группати заданият природать ванфтомаса конкретнай объекттнень араламаснон и синь мельгаст ванoмать цебярьгофтоманц коряс.

Д. ЗОЛОТКОВ,
МАССР-нь Госкомприродать сотрудникоц.

МОКШЕНЬ ПРАВДА

▲ **Медицинскяй темас**

МИНЬ ШУМБРАШИНЬКЕ — ПЕРЬФПЯЛЬДЕНЬ АРУШИСА

Тячиень экологическяй обстановкась вешш сяда курок решандамс кизефксонень, конат сотфт перьфпяльдень средать ванфтоманц мархта. Модать, ведть, кожфть арушисноя эзда ламода аши ярхцамбяльть качествац, мезть пяк оцю значениец ломаттнень шумбрашисноя ванфтомста, а башка случайста и кемокстамста. Перьфпяльдень средать и ломаттнень ярхцамасноя ладяманц етксэ сотксонь мялезе ваномс алува.

Кода содаф, шумбра ломанть ярхцамац сувафневи профилактическяй мероприятиятненди, конат водендафт шумбрашить кемокстаманцты, эряфть и активнай деятельностть кувалгофтомасонды. Тянь эса оцюдонга оцю ролец танцти и питательнай ярхцамбяльть. Ламотне арьсихть, што ков сяда ваи и топотьфти ярхцамбяльсь, тов сяда кеме шумбрашись, ломанть кувака эряфоц. Но эрязи азомс, именна тяфтама ярхцамбяльсь канни шумбрашити зиян. Содаф, што вельф лама ярхцайхне мзярдовок исть эрсе пяк сиредемозост.

Ярхцамбяльса главнайсь, штоба эсонза улель сатомшка белок, углевод, минеральнай сал, жирхт. Пяк важна ванфтомс и ярхцамбялень режимть, сяда сидеста нолямс тевс перень серотнень, фруктатнень, имошнень. Синь максесазь организмати сембе эрявикс питательнай веществатнень, витаминттнень.

Условияса, мзярда сембе вастова келиста использовандави химиясь, сядонга оржамкшни населениять шумбрашинц ванфтомаса проблемась. Мекольдень кизотнень странасонк, кода и сембе мирса, ноляви тевс полимернай синтетическяй лама материал. Кодама аньцек сфераса аф васьфтьсайть синь тячи — бытса, производстваса, стройкаса, медицинаса, пищевой промышленностьса. Полимернай материалхне коль сяда потафнесазь натуральнайхнень. Фкя ширде, ванфтовихть тянь вельде природнай ресурсне, омба ширде — сяда оцю зиян канниxть ломанти ня материалхнень вреднай химическяй свойствасна. Стапт етксост, конат тяфтама зиян афольхть тие, эряфсонк пцтай аф васьфневихть. Сяс полимернай и синтетическяй материалхне народнай хозяйстваса нолявихть тевс эста, мзярда тейст гигиеническяй оценка максыхть санэпидслужбань оргатне и учреждениятне, конат тиендихть физическяй, химическяй, биологическяй исследованият. Тяфта ванфтовихть ломаттне и урматнень эзда. Минь республикасонк ули лаборатория токсичностть содаманц коряс. Но, можнат или аф нолямс тевс полимерхне тя или тона отрасляса — тянь азсы аньцек СССР-нь или РСФСР-нь Здравоохранениянь министерствась.

Экономическяй оцю эффект макссихть ядохимикаттне: синь касфтсазь урожайностть, теждялгофтсазь велень миллиотт труженикнень тевснон, кирьфтасазь сельхозпродуктатнень себестоимостьснон. Но аф эряви юкснемс ся зиянть колга, кона тиендеви ядохимикаттнень использовандамаснон сюнеда.

Рдаскофневи кожфсь, модась, ведсь, растениятне. Эсост лама ядохимикатонь повомась вяти сянди, што синь кармайхть мушендовома ярхцамбялень продуктатнень эсовок. Тяда башка, кой-кона яттне кочксевихть ломанть потма органонзонды (максоти, пичемарьхненди и стак тов). Мекпяли, синь кальдявгофтсазь шумбрашитьке.

Минь республикасонк тяфтажа келиста нолявихть тевс ядохимикаттне, конада эрь кизоня эрявксии сядоть малава лемса. Контроль мельгаст, медицинскяй работникта башка, мольфти растениянь ванфтомать коряс службась. Эрь кизоня ярхцамбялень продуктатнень, ведть, продовольствиять эса ядохимикаттнень вановдомаснон инкса етафневи 6 тежянь исследования. Улихть тянь коряс лабораторият Оцю Березникаса, Ковылкинаса, Краснослободскяйса, Рузаевкаса, Чамзинкаса, а стане жа Саранск ошень и республиканскяй санэпидстанцияса. Тиф пробатнень 4, 5 процентсноп эса мушендовихть ядохимикаттнятнень эзда пяледа ламоса — нормада вельф. Тяфта, вельф лама эздост «Большевик» колхозонь, кона Кочкуровскяй районца, модамарьхнень, а стане жа Саранск ошень рынкаса мишендеви фруктатнень эса. Инсарскяй школань-интернатонь участкаса касфтф капстать эса муфоль лама гексахлоран. Сон ули и Кочкуровскяй райононь прудга-ляйге кундцеви калхнень эсовок. Темниковскяй райононь Ишейка велень прудса васьфневихть ртутоорганическяй веществат. «Рдазуанат» ули. Рузаевскяй райононь «Красное Сельцо» совхозонь марьхнень, КПСС-нь XXV съездть лемса совхозонь пурьхкятнень эса. Тяфтама продукциясь колсесы шумбрашить, и сонь аф мярьгондеви мишендемс. Тяфта, Инсарскяй школань-интернатонь капстась марнек плхтафоль. Маштозь эрявихть полямс тевс и минеральнай удобрениятне. Синьге башка случайста повондыхть овощатненди и лия продуктатненди, а вельдест и ломанть организмаска. Лама нитратта мушендови якстеряпеса, пурьхкаса, куярса, помидораса, капстаса и модамарьса. Нитраттне и эвондафнихть функциональнай полафткст организмаса. Мельгаст ваныхть продовольствиять коряс республикань госкомитетонь лабораториятне, а стане жа растениятнень ванфтомаса лабораториятне.

Аш кода нолямс сельминголде и рынкаса мишендеви продукциять. Пяк валом келепневи лабораториянь сетсь аноклави продукциять мельге контролень мольфтеманкса республикань колхоснень и совхоснень эса. Виде, кой-конашкада ваныхть тянь мельге Ардатовскяй, Краснослободскяй, Ковылкинскяй, Инсарскяй, Ельниковскяй, Чамзинскяй, Рузаевскяй райононь, Саранск ошень санэпидстанциятнень лабораторияснa.

Эрявы азомс, велень хозяйствань продуктатнень рдаскодомасна кирьфневи. Кда 1986 кизоня аф аруволь синь 68 процентсна, то 1989 кизоня тя цифрась кирьфтавсь 10, 11 процентти. Рдазу продуктатнень аф мярьгондевп максемс идень и медицинскяй учреждениятненди. Но синь карьхцявихть общественнай питаниянь сетть вельде. Случайда, мзярда продуктатнень эса пуромкшни вельф лама нитрат, аф кржаль Мордовиянь разнай районттнень эса. Но сембода сидеста мушендовихть синь «Свердловский». XXV съездть лемса совхоснень продукциясост. Ня хозяйстватнень эса муф факттнень колга пачфневсь ни прокуратурав.

Минь шумбрашинькe эсь кядьсонк. Агрономиенди, хозяйственникненди, республикань сембе эряйхненди эряви заботендамс сянкса, штоба моданьконь лангса касфневоль экологическяй ширде ару продукция. Тейнек эряви аердомс ядохимикаттнень эзда, минеральнай удобрениятнень нолямс тевс аньцек специалисттнень рекомендацияснон мяльс сявозь.

Тясть юксис, што эрь урмать сяда тежня инголдамс пчкафтоманц коряс.

В. АНДРЮХИНА,
МАССР-нь главнай государственнай санитарнай врачть заместителец.

«Минь иденьке» — тяфта лемтьф выставкась, кона аф кунара панжевсь Москуса, Краснай Пресняса выставочнай комплексса. Васенцеда миньцонк няфневи тяшкава лама вещада и предметта, конат эрявихть тядяти и идти. Ведьгемоньда лама итальянскяй фирма ускозь Москуву продукцияснон образецснон. Выставкаса примайхть участия Главкосмоссь, отечественнай кооперативне. Шапт, налхкшт, мазыста нолдаф книганят, идень ярхцамбяльхть, гигиенань предметт, медицинскяй оборудования, иттненди компьютерхт — няфневихть экспозицияса.

СНИМКАСА: ванондыхть экспозициять эса.

Фотось В. СОЗИНОВТЬ (Фотохроникась).

СЁРМАСТА СТРОЧКАТ

✦ Ня шитнень Мордовскяй госфилармониянь «Лаймэ» группань артисттне ульсть Атюрьевскяй районца. Синь васьфнесть Аксэрь, Курташка, Перевесье, Стрельникова и лия велень эряйхнень мархта. Эсь мороснон казезь тейст РСФСР-нь и МАССР-нь народнай артисткась А. Куликова, артистсь С. Власов и лиятне. Концертсь тусь райононь эряйхнень мяльс.

✦ Ламода полафтсь мекольдень пингть Атюрьевскяй райононь Чудинка велесь. Тяса строяфт связень отделения, комплекснай приемнай пункт, кафта этажса школа.

Ваймама пингстовок ули коза лисемс велеса. Март ковста велень сире клубть полафтозе одсь: сон оцю, валда.

И. ВЕШКИН.

◆ Таколфты мяльхть-арьсемат

Коса Андрей Сахаровонь апак нолдак книгац?

СССР-нь народнай депутаттне Галина Старовойтова и Сергей Аверинцев тисть депутатскяй запрос СССР-нь КГБ-ть председателенцты Владимир Крючковонди, энялльдемок мрдафтомс архифнень эзда академикть Андрей Сахаровонь «Монь кизе» книганц васенце варнантонц, кона сявфоль кядьстонза, мзярда панцесть сонь мельганза правозащитнай деятельностенц инкса.

— Народнай депутатонь Съездть заседаниянзон пингста монь постояннай вастозе, — корхтай Г. Старовойтова, — ащи пштай ряцок В. Чебриковонь мархта, кона 1988 кизоти молемс ульсь КГБ-нь председательксэ. Видециян, што Съездса куватьс тяркссеви препиятнень пингста мон аф шуроста варжакстасян лангозонза и прязон сашендыхть мяльхть: конашкава лама сон содай и азондоль ба.

Ся шиня, мзярда минь тиеськ запросоньконь безопасностень служабать тяниень руководителенцты, залста перерывс лисеме марса Чебриковонь мархта. Эстиеньге апак учсек, кодамовок туфталфтома мон вдрут лятфтань тейнза Крючковонди ...

А АПН-ць тяка пингть звонясь Государственнай безопасностень комитетть пресс-служабазонза и тоста отвечасть, што семботь, мезе мзярда-бди сявондсть Сахаровонь кядьста, меки максозь эстейнза 1986 кизонь декабрьста Горьковскяй ссылкаста мрдамдонза меле.

Галина Старовойтова тянди ответонди пшкядсь: «Сянь, што Андрей Сахаровонь кядьста сявф книгать рукописенц меки ашезь мрдафта, тейне азозе академикть рьвац Е. Боннэр, конань мон лац содаса. Сон мярьгсь, што Сахаровонди одукс савсь сермадомс рукописть мялямс коре. Именна ня сведениятне и арасть туфталкс минь депутатскяй запросоньконди».

Корхтамс Е. Боннэрть мархта, ужяленди, ашезь удала, сяс мес сон ваймоси Соединеннай Штаттнень эса и кармай тоса улема кизоть кучканцты молемс.

— Чебриковонь мархта, — поладозе Старовойтовась, — минь корхнеме пяле частта ламос. Тя корхнемась пяк интереснайль. Сон, кепотьксонди, азондсь КГБ-ть работань методонзон эса оцю потафтксень колга, конат ушетфтольхть общественнай ...

Сембонди семботь колга

Мезе аньцек аф уленди

✦ Сембонь дивандафнесыне буканясь, кона шачсь Сибирень велетнень эзда фкаса. Сонь боксонза пяк точнайста няфтьф... миронь географическяй картась. Тяса улихть и сембе континенттне, острофне, океаттне и морятне. Тяка пингть акша мархта равжа тюсса буканясь ефси фкя лаца лия вазнятнень мархта.

✦ Инь сери ломанць эряй Куйбышевса. Инголь день баскетболистть Александр Сизоненконь серец — кафта метрат 40 сантиметра.

✦ Странасонк (а шять, и сембе мирса) инь алняня ломанть лемоц Мирон, а фамилияц Павлик, тейнза 18 киза, сон Читинскяй филармониянь артист.

Мирононь серец 95 сантиметра, а ронгоц пяк пропорциональнай. Сят, кит васетькшнесть Мирононь мархта, колганза корхнихть аньцек шназь, кода пара вайме и эряфонь кельги ломанень квалма. Курок сонь эряфсонза кармай улема оцю события — Мирон сярхкси рьвяямс.

✦ Самаркандонь эряйсь Мухим Хакимова шачсь 1883 кизоня. Улихть, конешна, сядонга сире ломатть, но етксост, улема, аш фкявок стама, кинь 100 кизоса лисельхть киле од пейнза!

Тя ломанць тянемс работай кудъетксa и ильне стайпанни сельмованомафтома.

✦ Спортивнай журналистсь Юрий Саломахин, кона работай ТАСС-ть объединеннай спортивнай редакциясонза, лац содай 38 кяль.

✦ Кавказса идень куттнень эзда фкаса эряй колма сельмоса стирня. Колмоце сельмоц конясонза и, кода азондсазь, няи.

✦ Казахстанца получаф документальнай свидетельства сянь колга, што фкя стирнясь кеветке кизонцты молемс потьнесь тядянь лофцта.

✦ Кемонь кизоса москвичсь Кирилл Максимов, конань эса тренировандай алящ, лафтувонзон лангса [illegible] кепсь 204 килограмма сталма.

✦ Свердловскяйнь колма эряйхне — бабась, стирец и сянь стирняц шачеть фкя сяка шиня, кафксоце апрельста.

✦ Карельскяй АССР-нь Беломорск ошень 53 кизоса алясь апрельста сярхкси лаздямс рекорд — сутка уендеме эрьхкса тяфтамка вейхкса.

✦ Подмосковьяста колхозницась Е. Зайцева тяфтамка кячкаскаса 10 номер сюреста кодась... «кюдя мархта пруд, куване уендыхть локстихть».

▲ **Шахматт**

НАЛХКСТЬ АФ КАЛЬДЯВСТА

Таллинца содаф советскяй гроссмейстерть П. Кересонь лемса шахматонь центральнай кудса стафтовсь активнай шахматса международнай турнир.

114 налхкихнень етксэ ульсть и Саранскяйнь шахматистт. Нят С. Волков, В. Савельев, Ю. Матвеев и А. Кузьмин.

Сяськикс тя турнирса лиссть СССР-нь Кубкань финалистсь Латвияста Я. Даудевардис, кочкамок кефкиеста вейхкса очкат. Омбоце вастть сотозе эстонскяй шахматистсь С. Зиворо. Сон кочкась 8,5 очка. И колмоце вастса спортонь международнай мастерсь Польшаста ...

ПРАЗДНИКСЬ УДАЛАСЬ

Ковылкинскяй райононь Кочелаева велень Культурань кудса аф кунара етафтовсь фольклорнай праздник, кона лемтьфоль Федот Васильевич Сычковонди 120 кизонь топодемати. Инжихне ванозь художникть кудонц-музейнц, коса няфневсть сонь картинанза. Праздникс сайхнендн приветственнай вал азсь «Россия» колхозонь председательсь Н. Н. Смекалин.

Ковылкинаста идень художественнай школать директороц Н. П. Трушкин максозень эсь картинанзон музейти.

Сяльде велень Культурань кудсь пяшкодсь морамань вайгяльда. Сценать ланге лисендсть Краснослободскяй райононь Сире Рябка велень художественнай самодеятельнай коллективсь, Ковылкинскяй райононь Рыбкина, Изосимовка, Польця, Порапа велень коллектифне. Синь кштисть, морасть мокшень и рузонь морот.

А Культурань кудть фойеса панжевсь «Ф. В. Сычковонь тевонц мольфтнеза» эсь лацонь выставка.

В. КУЛЯСОВ.

◆ Винати прафтат — кицень юмафтат

МЕДВЫТРЕЗВИТЕЛИ ПОВОНДЫХТЬ СИДЕСТА

... тябрьста ширесонк «нижикс» ульсь Надя К-сь, конанди аньцек кемзисемге киза, косонга аф работай. Тядянза-алянза лангозонза кодамовок мяль аф шарфнихть. Васьфтемстонк азонды сянь колга, што, кле, алганц мархта симсть сяс, мес сонь ульсь шачема шиц. Медвытрезвители ускеевсь «скорай помощень» машинаса, эсь прянц вятезе кальдявста, эцесь тюрема ильне врачнень лангс. Шободава тинь колга мезевок ашезь лятфне. Хоть содазе, ме-

Мекольдень кизотнень страна-
сонк, кода и сембе мирса, но-
ляви тевс полимернай синте-
тическяй лама материал. Кода-
ма аньцек сфераса аф васьфть-
ма аньцек сфераса аф васьфть-
сайть синь тячи— бытса, про-
изводстваса, стройкаса, меди-
циннаса, пищевой промышлен-

...сипь кальдявгофтезэ шумора-
шитькс.

Минь республикасонк тяфта
жа келиста поляпихть тевс
ядохимикаттне, конада эрь
кизоня эряксин сядоть мала-
ва лемса. Контроль мельгаст,
медицинскяй работникта, бап-

...функциональнай полафткст ор-
ганизмаса. Мельгаст ванықть
продовольствиять коряс рес-
публикань госкомитетонь лабо-
раториятне, а станс жа расте-
ниятнень ванфтомаса лабора-
ториятне.

...сяда тежди инголдаме пчкаф-
томанц коряс.

В. АНДРЮХИНА,
МАССР-нь главнай го-
сударственнай санитарнай
врачть заместителец.

Ваймама пингстовок ули ко-
за лисемс велеса. Март ковста
велень сире клубть полафтозе
одсь: сон оцю, валда.

И. ВЕШКИН.

...вонди, эпильдемок мрдаф-
томс архифнень эзда акаде-
микть Андрей Сахаровонь
«Монь кизе» книганц васен-
це вариантонц, кона сявфоль
кядьстонза, мэярда панцесть
сонь мельганза правозащит-
най деятельностенц никса.

— Народнай депутатонь
Съездть заседаниянзон пин-
гста монь постояннай васто-
зе, — корхтай Г. Старовой-
това, — аци пцтай ряцок В.
Чебриковонь мархта, кона
1988 кизоти молемс ульсь
КГБ-нь председателькс. Ви-
денцян, што Съездса куватьс
тарксеви прениятнень пинг-
ста мон аф шуроста варжак-
сиян лангозонза и прязон са-
шендыхть мяльхть: конашка-
ва лама сон содай и азон-
доль ба.

Ся шиня, мэярда минь ти-
еськ запросоньконь безопас-
ностень службать тяниень
руководителенцты, залста
перерывс лисеме марса Чеб-
риковонь мархта. Эстиеньге
апак учсек, кодамовок туф-
талфтома мон вдрут лятф-
тань тейнза Крючковонди
тиф обращенияньконь колга
и кизефтине:

— Кода арьсят, лама ли
Сахаровонь материалдонза
лядсь нинге КГБ-ть архивса?

Чебриков мярьгсь, што
тейнза-арам, кда синь тоса
и улихть, то пяк кржа, сяс
мес тефт академикть Саха-
ровонь лангс мэярдовок
ашесть ушеткшнев. Сон на-
дияфтсь лездомс мумс и
мрдафтомс сянь, мезе ня ар-
хифнень эса может улемс. И
азозе, што сонць звоняй
Крючковонди, штоба семботь
лацкас содамс тя кизефксть
коряс. Ильне кадозе эсь те-
лефононц, штоба мон кизеф-
телень синь корхтамасной
результатонзон колга.

...мэярда-бди сявондесть Саха-
ровонь кядьста, меки мак-
созь эстейнза 1986 кизонь
декабрьста Горьковскяй
ссылкаста мрдамдонза меле.

Галина Старовойтова тян-
ди ответонди пшкядсь:
«Сянь, што Андрей Сахаро-
вонь кядьста сявф книгать
рукописенц меки ашезь
мрдафта, тейне азозе акаде-
микть рьвац Е. Боннэр, ко-
нань мон лац содаса. Сон
мярьгсь, што Сахаровонди
одукс савсь сермадомс руко-
писть мялямс коре. Именна
ня сведениятне и арасть
туфталкс минь депутатскяй
запросонькнди».

Корхтамс Е. Боннэрть
мархта, ужялендн, ашезь
удала, сяс мес сон ваймоси
Соединеннай Штаттнень эса
и кармай тоса улема кизоть
кучканцты молемс.

— Чебриковонь мархта,—
поладозе Старовойтовась,—
минь корхнеме пяле частта
ламос. Тя корхнемась пяк
интереснайль. Сон, кепотьк-
сонди, азондсь КГБ-ть рабо-
тань методонзон эса оцю по-
лафтксонень колга, конат
ушетфтольхть общественнай
системасонк ламода перест-
ройкада инголе, нинге сизь-
гемонце кизотнень ушеткс-
ста, мэярда комитетть ланг-
са руководстватъ мольфтезе
Ю. Андропов. Конешна, Чеб-
риков азондозе нинге аф
семботь, сон содай сяда ла-
ма, и мон максонь тейнза со-
вет, сяс мес комитетсовок
тяни гласность, сермадомс
лятфнемат. Тя оцю польза
кандоль марнек обществати
и тяконь лувксса КГБ-тивок.
Ушедомс, шять, «КГБ-сь и
Сахаров» темать эзда.

Павел АНТОНОВ,
АПН-ть обозревате-
лец.

...ластесь Юрий Саломахин,
кона работай ТАСС-ть объ-
единеннай спортивнай ре-
дакциясонза, лац содай 38
кяль.

✦ Кавказса идень кут-
тнень эзда фкаса эряй кол-
ма сельмоса стирня. Кол-
моце сельмоц конясонза и,
кода азондсазь, няй.

✦ Казахстанца получаф
документальнай свидетель-
ства сянь колга, што фкя
стирнясь кеветие кизонцты
молемс потьнесь тядянь
лофцта.

✦ Кемонь кизоса моск-
вичсь Кирилл Максимов,
конань эса тренировандай
аляц, лафтувонзон лангса
тешдяста кепси 204 кило-
грамма стама.

✦ Свердловскяйнь колма
эряйхне — бабась, стирец
и сянь стирняц шачсть фкя
сяка шиня, кафксоце ап-
рельста.

✦ Карельскяй АССР-нь
Беломорск ошень 53 кизоса
алясь апрельста срхкси ла-
дямс рекорд — сутка уен-
демс эрьхкса тяфтамка вей-
ч а.

✦ Подмосковьяста кол-
хозницась Е. Зайцева тяф-
тамка кячкаскаса 10 номер
сюреста кодась... «нюди
мархта пруд, куване уен-
дихть локтихть».

✦ Мирса инь кувака
трубать 1 № ГРЭС-ть об-
служивандамс строязь Эки-
бастуз оша Спецжелезобе-
тонстройнь специалисттне.
420 метрань сереса тру-
бась несколька кемотть
метрада сяда кувака канад-
скяйть коряс, кона сер-
матф Гиннесонь рекордонь
книгазонза.

Кочказень
П. КАПКОВ.

▲ Шахматт

НАЛХКСТЬ АФ КАЛЬДЯВСТА

Таллинца содаф советскяй гроссмейстерть П. Кересонь лемса шахматонь центральнай кудса етафтовсь активнай шахматса международнай турнир.

114 налхкихнень етксста ульсть и Саранскяйнь шахматистт. Нят С. Волков, В. Савельев, Ю. Матвеев и А. Кузьмин.

Сяськикс тя турнирса лисеть СССР-нь Кубкань финалистсь Латвияста Я. Даудевардис, кочкамок кефкиеста вейхкса очкат. Омбоце вастть сотозе эстонскяй шахматистсь С. Зивоно. Сон кочкась 8,5 очка. И колмоце вастса спортонь международнай мастерсь Польшаста В. Майд.

Саранскяйнь шахматисттнень етксста цебярь результат няфтсь 4 № школаста кемонце классонь тонафнись, спортонь мастеронди кандидатсь Сергей Волков. Мордовиянь 16 кизоса чемпионць кочкась 7,5 очка и сатозе 12 вастть, мезенкса кальфоль специальнай призса. Турнирнай таблицать вярдень вастозонза повсть «Советская Мордовия» газетань Кубкать активнай шахматса нилексть сявиец Виктор Савельев и Ленинскяй райононь чемпионць 16 № школань тонафнись Александр Кузьмин, конац кочкась 5,5 очка.

В. ВИКТОРОВ.

АФ ЮКСНЕМС СПОРТТЬ

Ня шиткень пуропневсь профсоюзонь ВДФСО-нь райсоветть колмоце пленумоц, коса оцю мяль шарфтфоль районнай спортонь проблематнень лангс. «Октябрьский» птицефабрикань спортивнай школать директороц А. А. Сухов азозе, што тястонь тонафнихнень пяк лафча физическяй анокшисна и тяла башка синь юмси интересснa спортти. Спортть вастс синь сяда сидеста венепнесазь кядьснон сяпи ведти. Тянь сюпела касы преступностсь.

Апрякамань валхт «Коммунар» колхозонь руководствать адресс аэсь Саковскяй школаста физкультурань учительсь Н. Н. Хохлов.

Пленумса лама корхтавсь и ляя хозяйствань руководителихнень спортти отношениясност колга. Ламонцне эздост пелихть юмафтомс авторитетсност, кда участвондайхть кодамовок соревнованияса.

В. ДЕМУШКИН.

ПРАЗДНИКСЬ УДАЛАСЬ

Ковылкинскяй райононь Кочелаева велень Культурань кудса аф кунара етафтовсь фольклорнай праздник, кона лемтьфоль Федот Васильевич Сычковонди 120 кизонь топодемати. Инжихне ванозь художникть кудонц-музейнц, коса нафиевсть сонь картинанза. Праздникс сайхненди привет-ственнай вал азсь «Россия» колхозонь председательсь Н. Н. Смекалин.

Ковылкинаста идень художественнай школать директороц Н. П. Трушкин максозень эсь картинанзон музейти.

Сяльде велень Культурань кудсь пяшкодсь морамань вайгяльда. Сценать лангс лисендсть Краснослободскяй райононь Сире Рябка велень художественнай самодеятельнай коллективсь, Ковылкинскяй райононь Рыбкина, Изосимовка, Польця, Порапа велень коллективне. Синь кштисть, морасть мокшень и рузонь морот.

А Культурань кудть фойеса панжевсь «Ф. В. Сычковонь тевонц мольфтиенза» эсь лацонь выставка.

В. КУЛЯСОВ.

◆ Винати прафтат—кицень юмафтат

МЕДВЫТРЕЗВИТЕЛИ ПОВОНДЫХТЬ СИДЕСТА

Аделавсь рабочай шись. Ломаттне эряскодыхть куду, семьяснонды, коса эсост учихть рьвасна, шабасна.

Но кой-кит арьсихть лиякс. Сянь вастс, штоба эряскодомс куду, синь старандайхть сяда курок сатомс сяпи ведь. И вов сюлекась запсост. Тяни главнайсь — мумс сетьме васта, штоба куроконе шамдомс и пчкафтомс пря. А сяльде тага прибавасазь, и кисна вятни медвытрезвители. Аньцек Октябрьскяй районца тя «цебярь вастти» сутканьберьф повонды комсь ломаньда лама.

И тя аньцек фкя районца. И мезсь таколфты, кажнайсь шобдава азсы, што симсь аф лама — 100—200 грамма водка, а кой-конат корхтайхть, што пивась шаракофтозе прясной. Содасаськ, што васькафнихть, вдь няеви, кодама состоянияса ломанть ускозь медвытрезвители, кода сон марясы эсь прянц. Валнень кемокстамс азан кой-кодама примерхт.

Шобдава кабинетозон сувась ломань, щаф цебярьста. Но аф ваномок сянь лангс, што ушеса цяторды якшамоль, ашель аф язец, аф шарфоц. Но сон тейне корхтай, бта ня вещатне мархтонзотольхть. Коза ина синь юмафтозень? Милициянь работникне ускозь сонь медвытрезвители тяфта, кода тяни инголен ащесь. Корхтазевоме сянь колга, мес тяфта лисенди. Од ломанць аф васькафни, што инголье шить тейнза савсь симомс ялганц мархта. Васьфтезь ялганц шачема шинц. Азонды, што симсь аньцек колма рюмкат, лац лятфтасы, кода пачкодсь остановкав и озась троллейбусс. А тяда меле хоть шавк, мезевок эсь колганза аф азови. Аньцек лятфтазе, што ялганц ширеста тусь пцтай кафкса частста илять. Ванондсаськ протоколть, конань сермадозь милициянь работникне. Од церась вытрезвителя сявф Заречнай микрорайонца, троллейбусонь мекольце остановкаста и пачфтьф илять 23 частста 15 минутаста. Удось троллейбусса. Колма частт арнесь мековасу и, улема, мувсть ломатть, конат сявозь вазенц и шарфонцка. Питниста тейнза стясь ялганц шачема шиц. Савсь пандомс и медвытрезвительса удоманц никса.

А вов лия случай. Алясь, конанди 60 кизода лама, азонды тейне сянь колга, што штазе ялганзон мархта 13-це зарплатанц, а сяльде тусь куду. А кода повсь медвытрезвители — аф лятфтасы. Документтнень эзда няеви, што сонь милициянь работникне сявозь 2 № ТЭЦ-онь поселкаста пяк нреитоста. Мэярда удось медвытрезвительса, мархтонза арась кальдяв, савсть тердемс медикнень. Корхтай, што получась 300 цалковайда лама. Проверкась няфтезе, што ломанть видец. Ярмаконза ашесть юма и сонцьке ашезь эйнда, эсь пингстонза сась лезксесь. Ня ломаттнень аф лемснон, аф фамилияснон аф азондсайне специальна. Повсть медвытрезвители васенцеда. Пади, эсь колгаст арьсезевихть, стаканть кеподемда инголе лятфтасазь, што симатьюмат, иредят—пoват коза аф эряви.

Эряфса улендн меколанктка. Ванат, ломанць медвытрезвители пови весть, кафксть, колмоксть... Но тянь эзда эстейнза вывотт аф тиенди. Шобдава ноллаcазь милициянь работникне и сянь вастс, штоба самс работама, тиемс эсь тевонц совестьс коре, арьси, кода пчкафтомс пря сяда курок. Сяс симондихнень лувксса аф кирн, аф ваномок примаф мератнень лангс, а меколанкт, касы. Тя лисенди, васендакиге, сяс, мес коллективса, коса сяпи ведень кельгись работай, лафча воспитательнай работась. И вов ни ломанць туй алу пантт. Медвытрезвители пови кафксть-колмоксть, тоса прважсеви пчкама лечебно-трудовой профилакторияв. Но сон или тоста ворготькшни, или пчкамда меле меки ушеткшни симома. А коллективса кинди эряви тяфтама работникcь? Шобдава сашенды или копордафста, или стака состояниясa, што эздонза кодамовок польза аш мезе учсемс. Тяда меле видестонь кись ня ломаттненди — лечебно-трудовой профилакторияв. Лятфтатама башка примерхт.

«Агропромспецстрой» трестонь 330 № ПМК-са работась бетонщикокс Юрий Германович Кузнецов (шачсь 1961 кизоня). Сидеста симондсь, тянь колга аф весть лятфнесть коллективса, аф весть тейнза азонкшневсть выговорхт, ильне тиендевсь станс, што зарплатанц получсезе аляц, но симоманц церась стаки ашезе кадонда. Коллективсь эздонза атказась, панезь работаста. Но Кузнецов эстонга тянь ашезе шарьхкоде, стаки варжакснесь рюмкати. Лисеь стане, што Октябрьскяй народнай судсь прважазе сонь лечебно-трудовой профилакторияв. Тоса «ваймосемась» сяда пара.

Мекольдень пингть сяпи ведьта сидеста кармасть симондема од ломаттне. Сянь аф арьсихть сянь колга, што организмасна нинге лафчт, винась пяк колсесыне нерваснон. Хоть старандатама од ломаттнень аф пяк сявондемс медвытрезвители, но мезевок аф тиеват.

Меля, например, ширесонк ульсь 12 од ломань.

Пяк таколфты ся, што медвытрезвители ускевихть и стирнят. Тяфта, мелянь сентябрьста ширесонк «нижикс» ульсь Надя К-сь, конанди аньцек кемзисемге киза, косонга аф работай. Тядянза-алянза лангозонза кодамовок мяль аф шарфнихть. Васьфтемстонк азонды сянь колга, што, кле, ялганц мархта симсть сяс, мес сонь ульсь шачема шиц. Медвытрезвители ускевсь «скорай помощень» машинаса, эсь прянц вятезе кальдявста, эщесь тюрема ильне врачнень лангс. Шобдава тянь колга мезевок ашезь лятфне. Хоть содазе, мезе тиендсь. А сянь юкстазе, што 17 кизоса стирняти тяшкава прафтомс винати—виздемаль. Кодама тядя эздонза лиси? Мезе сон максы эсь шабанцты?

А даннайхне корхтайхть сянь колга, што аватнень лувксена, конат пачфиевихть медвытрезвители, стаки касонды. А тя вяти сянди, што синь шачфнихть аф шумбра шабат.

Работасонк васьфневихть лия примерхтка. Сидеста ломаттне симондихть работама вастсост. Тяддень январьста, например, милициянь участковай инспекторхне кулезь, што Гожовскяй ульцянь аньцек строяви 28 № кудса обедта меле симондихть «Саранскгражданстрой» трестонь нилеце номер РСУ-нь рабочайхне А. М. Суйфитдинов, Ю. И. Громов, А. Е. Феоктистов, В. В. Шайко. Тя шиня получасть премия и штазь тянь колмоце номер РСУ-нь рабочайхне Н. Н. Казаков, А. И. Бородулин, И. И. Мензулин, С. М. Давыдов эсь бригадирснон Н. Т. Мугрычевонь мархта. Симсть стане, што шобдава ашезь лятфта, коса етафтозь етка пингснон.

Монь, кода медвытрезвителень работниконь, пичефтьсамань ся, мес ломанти винань рамамда инголе аф арьсемс: лац или аф мон тиендян, симомда меле кодама польза мон получан или мезти тя вятьсамань? Виде, кивок аф арьси, што граммa винась сонь юмафтсы. Но кивок аф содасы, коза вятьсы граммань кельги тя ломанть. Фкя-кафта аськолкс — и ломанць юмафнесы эсь прянц.

О. ЖАРКОВА,
Саранск ошень Октябрьскяй райононь медвытрезвительть профилактикань кабинетонц начальникоц.

Тячи газетатнень эса

«СОВЕТСКАЯ МОРДОВИЯ»

Тячи номерса — «Кярьмотть тевти, депутат» передовой статьясь, Г. Власовонь «Центролитть» сянгяря цехоц» фоторепортажец, «Дискуссиянь трибуна» заголовка ала материалонь подборкась азонды партиять XXVIII съездонцты КПСС-нь ЦК-ть Платформанц проектонц и КПСС-ть Уставонц проектонц келеса ванондомаснон колга, М. Е. Евсевьевонь лемса педагогическяй институтонь доцентть И. Яшкинонь «В. И. Ленин и историясь» статьяц, филологическяй наукань кандидатть А. Шарононовонь «Вал К. Т. Самородовонь колга» статьяц, МАССР-нь МВД-ть пресс-центранц сообщенияц, омба масторонь и местнай информациятт.

«ЭРЗЯНЬ ПРАВДА»

Номерса — подборка серонь касфнихнень тундань тевснон колга, МАССР-нь Министронь Советть видеса НИИИЯЛИЭ-ть научнай сотрудникоц А. Андроновонь корреспонденцияц «Ванондсаськ КПСС-нь ЦК-ть Платформанц проектонц» рубрика ала, Кочкуровскяй райононь «Большевик» колхозонь главнай инженертьмеханикть А. Малкинонь выступленияц тундати техникать анокста кирдеманц колга. «Ичалковское» АПО-ть капитальнай строительствань отделонц начальникоц М. Родинонь материалоц велень хозяйствань объектонь стройсемать колга. «Социализмась и перестройкась: теориянь кизефксне» АПН-ть беседац, А. Никифоровонь статьяц Победать 45 кизонцты. Т. Ковалевать заметканза Ардатовскяй районнай авань конференцияста.

Еразе ваномс сембе мирть

Билетфтома пассажирхнендн границаське аф граница. Тянь кемокстазе Ганань 23 кизоса эряйсь Ричард Ален Флавер, кона еразе ваномс мирть. Попутнай судиаса сон салаванс етнесь фкя африканскяй странаста омбоцети, мэярс ашезь пачкоде Каниянь Момбас портти. Тяста арьсесь тумс Ирану, по океану лисемда меле «нумольть» кундазь: музь сонь командать членонза, сотозь кафта шава боцькятнендн и ердазь ведти, аф ваномок сянь лангс, што океанть тя районцоза пяк лама акулада.

Но, улема, Ричард шачсь павазуста, сяс мес вармась сонь кодамовок зиянфтома пачфтезе Кениять беряконзонды. Но тяконь лангс приключенияиза ашесть аделав. Курок сонь судендасы тястонь судсь, сяс мес муворгофневи Кениять морской границанзон коламанкса и странать территорияса салава улеманкса.

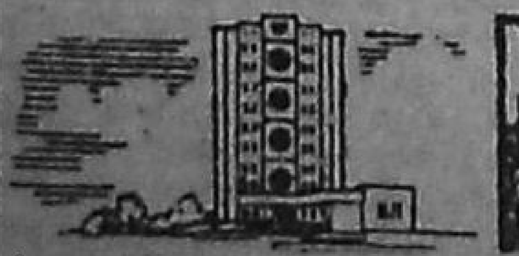
МИНЬ АДРЕСОНЬКЕ 430000, САРАНСК, ЦЕНТР, СОВЕТСКАЯ, 22
ТЕЙНЕК ЗВОНЯДА
РАБОЧАЙ ШИСЬ — 9 ЧАСТСТА СЯВОМОК 18 ЧАСТТИ МОЛЕМС (ЕТКШИДА И НЕДЛЯШИДА БАШКА).
ГАЗЕТАНЬКОНДИ МОЖНА СЕРМАТФТОМС «СОЮЗПЕЧАТЕНЬ» СЕМБЕ ПУНКТТНЕНЬ ЭСА.

редакторти — 4-49-77, редакторть заместителенцты — 4-42-51, ответственнай секретарти — 4-57-03, секретариату — 4-42-80, отделхненди; партийнай эряфонь — 4-42-53, промышленностень — 4,56-53, 4-42-68, велень хозяйствань — 4-55-76, 4-57-73, культурань и бытонь — 4-57-90, 4-48-56, серманъ 4-56-61, переводчикненди — 4-57-65, дежурнайхненди — 7-59-84, корректорскян и выпускающайти — 7-62-53, «Мокшень правдать» корреспондентскяй пунктонзонды: Ковылкинаса — 2-22-54, Краснослободскяйса — 2-14-03.

ГАЗЕТАСЬ ЛИСЕНДИ НЕДЯЛЯТИ КОЛМОКСТЬ:
ШАВШИСТА, ШУВАЛАНЯСТА и ЁТКШИСТА

Газетать индексоц 52780.

Заказть № 2451. Ю-02140.

Редакторсь
П. П. КУЛЕШОВ.

Газетась печатлаф Издательствань полиграфияи и книжнай торговлянь тефнень коряс Мордовскяй АССР-нь государственнай комитетонь «Красный Октябрь» типографияса: Саранск ошсь, Советскяй ульцясь, 55-а кудсь.